



BAUHERRSCHAFT / GRUNDEIGENTÜMER

St.Gallen / 28.11.25

Ort / Datum

Unterschrift

PROJEKTVERFASSER

St.Gallen / 28.11.25

Ort / Datum

Unterschrift

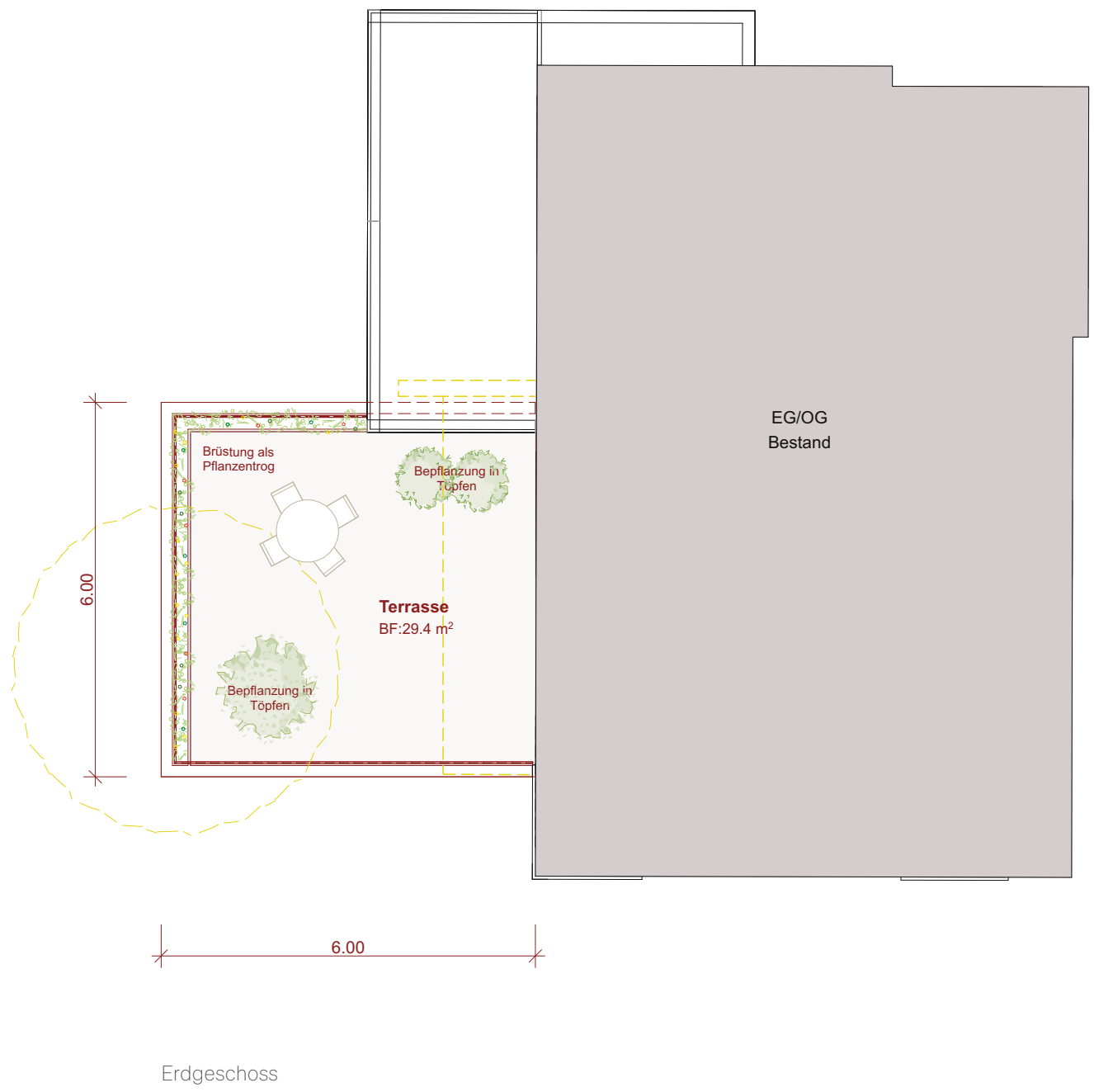
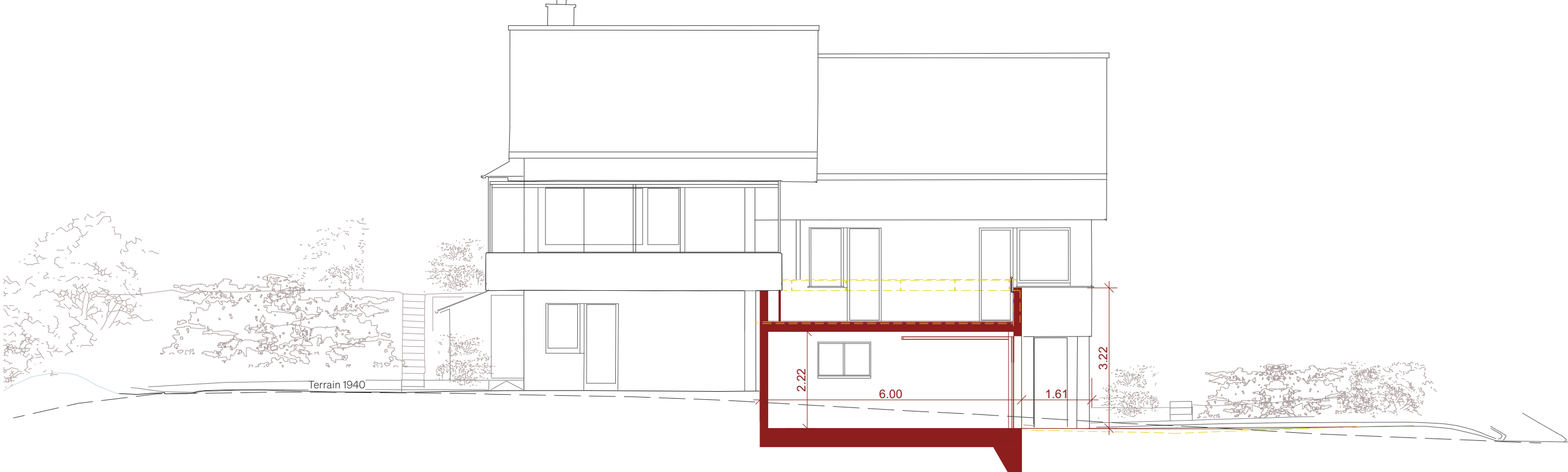
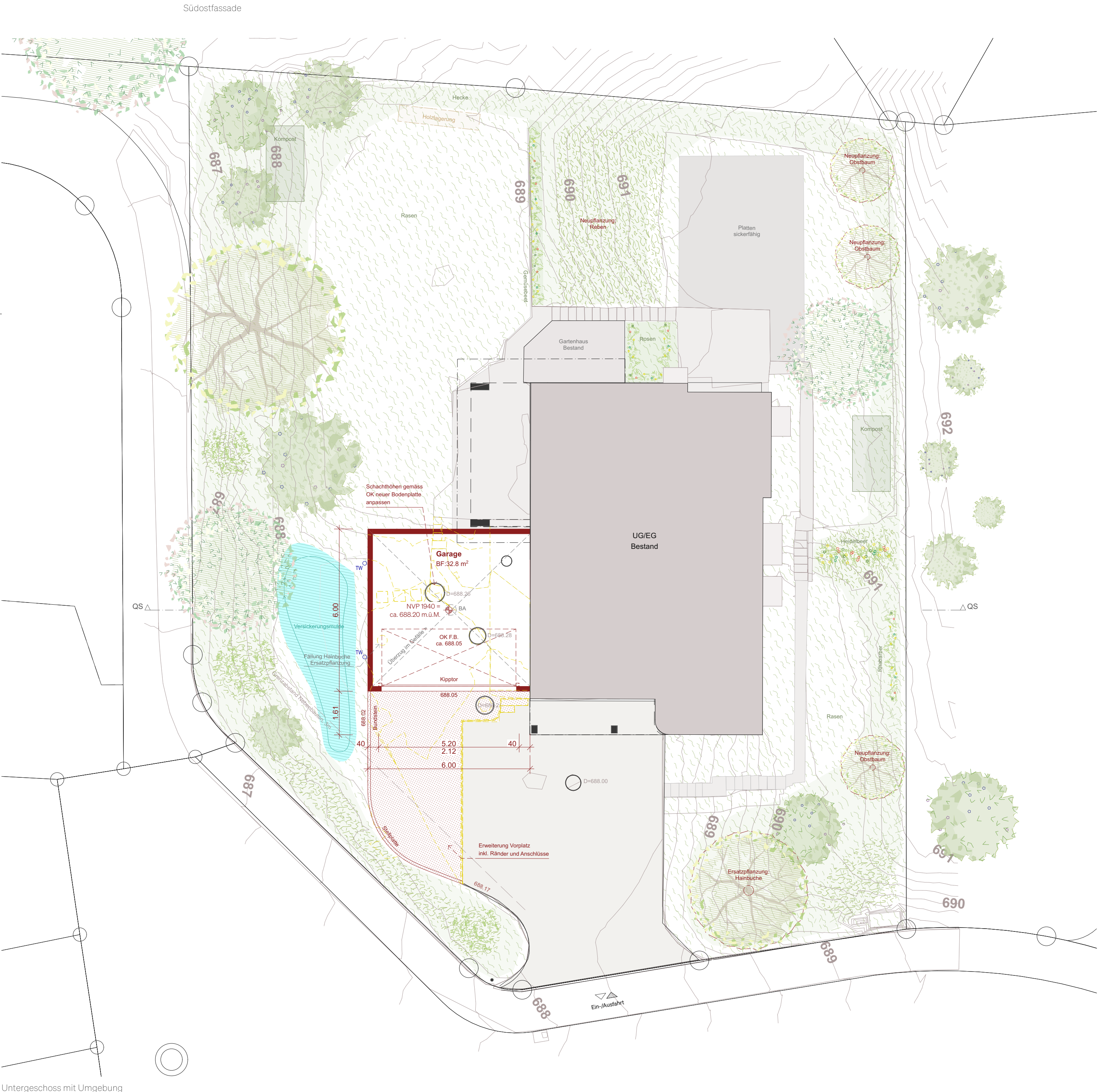
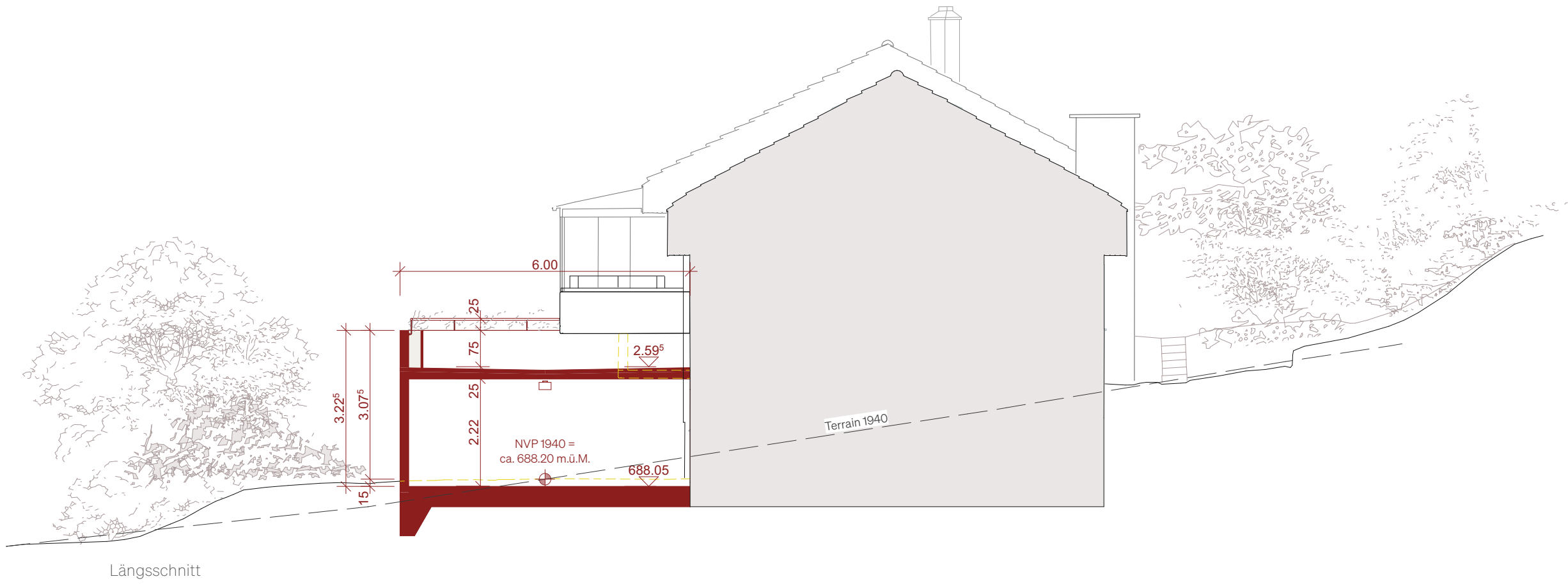
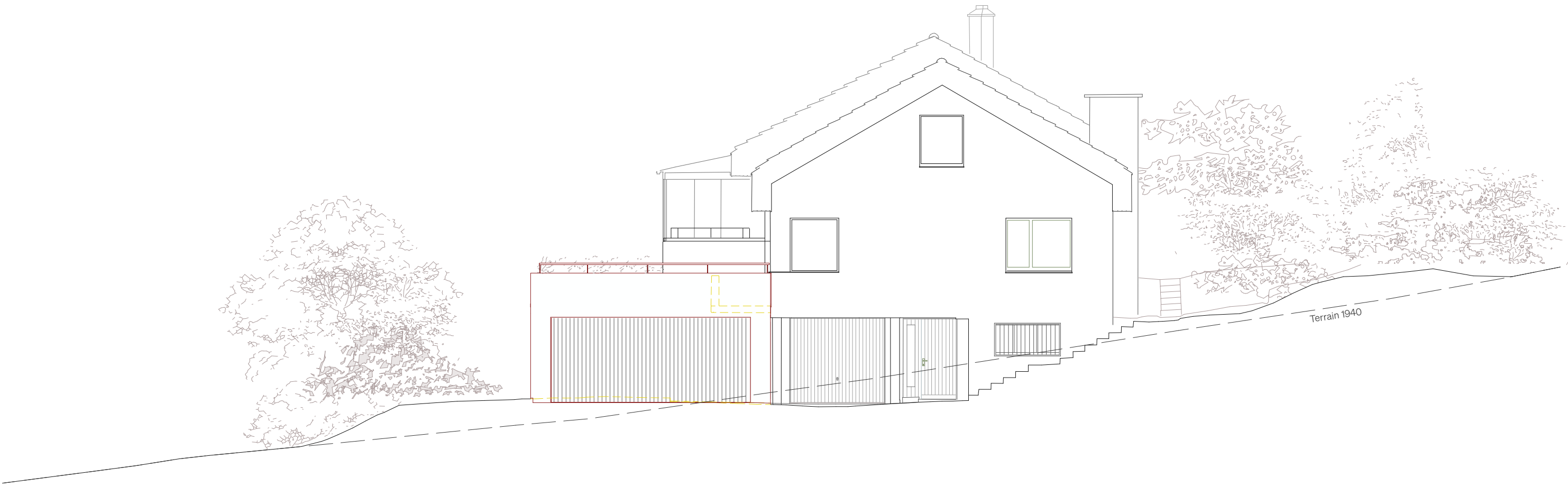

Situation Sichtzone		BAUVORHABEN	BAUHERRSCHAFT	ARCHITEKT
MST.:	1:500	Garage H	Mirjam & Jasmin Härtsch	Pascal Müller Architekt GmbH
STAND:	Baueingabe	Dunantstrasse 12	Dunantstrasse 12	Falkenburgstrasse 6
DATUM:	26.11.25	9016 St.Gallen	9016 St.Gallen	9000 St.Gallen
		PLANNR. 30.12		
		FT/GEZ. A4/PM		
		REV.		



UNTERSCHRIFTEN	ORT & DATUM	
	St.Gallen, 28.11.25	
BAUHERRSCHAFT GRUNDEIGENTÜMER		
	Mirjam & Jasmin Härtsch Dunantstrasse 12 9016 St.Gallen	
PROJEKTVERFASSER		
	Pascal Müller Architekt GmbH Falkenburgstrasse 6 9000 St.Gallen	
LEGENDE		
	BESTAND NEU ABRUCH	
PROJEKTLAGE	OK FB EG: ± 0.00 = ca. 691.40 m.ü.M.	
PHASE	Baueingabe	
	NR.: 30.21	
PROJEKT	Garage H Dunantstrasse 12 9016 St.Gallen	
BAUHERRSCHAFT	Mirjam & Jasmin Härtsch Dunantstrasse 12 9016 St.Gallen	
ARCHITEKT	Pascal Müller Architekt GmbH Falkenburgstrasse 6 9000 St.Gallen	
		MST: 1:100
		DATUM: 26.11.25
		FORMAT: A1
		GEZ.: PM
		REV:
		T: 071 571 20 40
		M.: info@pmarchitekt.ch

Vor Baubeginn ist der Zustand und die Kapazität der best. Leitungen und der best. Schächte zu überprüfen. Ist der Schacht nicht dicht oder liegen andere Mängel vor, so sind diese im Rahmen der Ausführung instand zu stellen.

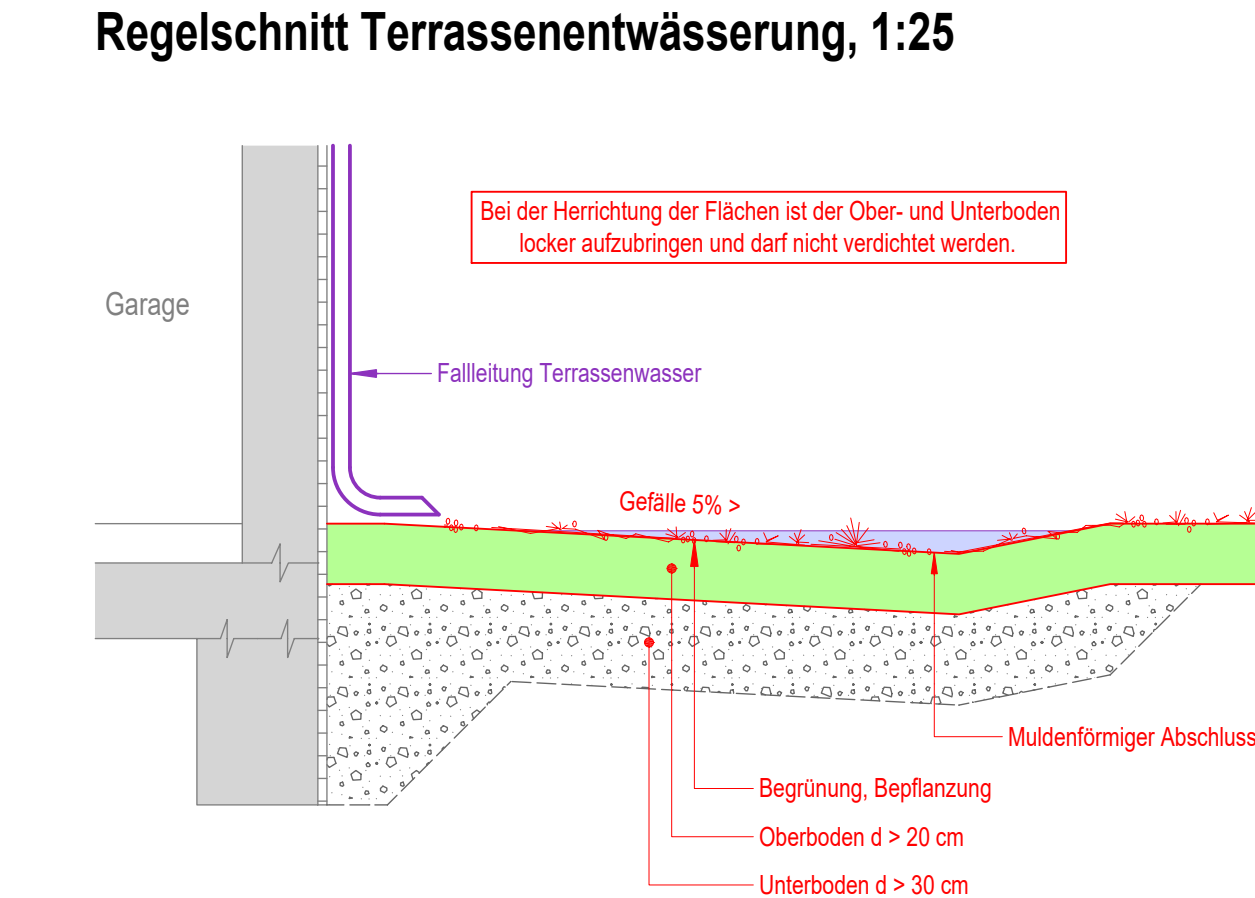
Anpassung Höhe Schachtdeckel an neue Situation



UNTERSCHRIFT		
Bauherrschaft & Grundeigentümer:	Architekt:	Projektverfasser:
Mirjam & Jasmin Härtsch Dunantstrasse 12 9016 St.Gallen	Pascal Müller Architekt GmbH Falkenburgstrasse 6 9000 St.Gallen	Gruner AG Oberstrasse 153 9000 St. Gallen
Ort, Datum St. Gallen, 28.11.2025	Ort, Datum St. Gallen, 28.11.2025	Ort, Datum St. Gallen, 28.11.2025

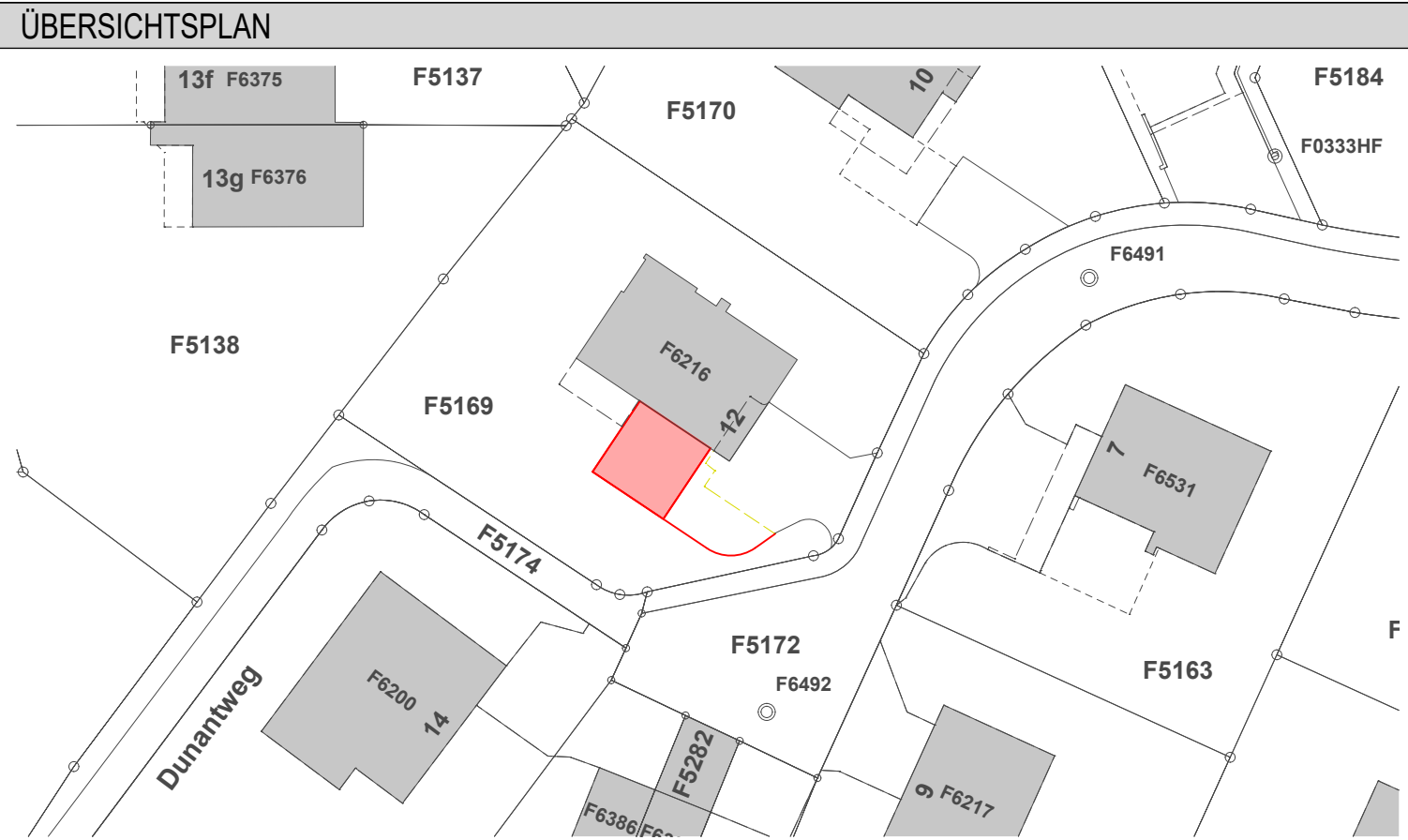

PROJEKT		BAUHERR		PROJEKLEITER	
Garagenanbau Dunantstrasse 12 9016 St.Gallen		Mirjam & Jasmin Härtsch Dunantstrasse 12 9016 St.Gallen		Wilbert Brummelman 071 272 25 35 wilbert.brummelman@gruner.ch	
PLANGRÖSSE	ERSTELLT AM	DRUCKDATUM	GEZEICHNET	GEPRÜFT ING.	GEPRÜFT PL.
680 mm / 430 mm	25.11.2025	25.11.2025	ebt	br	br

Liegenschaftsentwässerung
Situation, Detail

Kanalisationsplan Baueingabe

gruner  Gruner AG Oberstrasse 153 CH - 9000 St.Gallen T +41 71 272 25 35	st.gallen@gruner.ch gruner.ch SN EN ISO 9001, 14001	PROJEKT NR.	PLAN NR.
		E2502349.001	301 - <input type="checkbox"/>