

Baugesuchsformular Kanton St.Gallen**G1** 1/3

Gemeinde St.Gallen
Gesuchsteller/in Sunrise UPC GmbH
Eingang Gemeinde
BG-Nr. Gemeinde
BG-Nr. Kanton

Stadt St. Gallen Amt für 1/2r Baubewilligungen

Neugasse 3
9004 St.Gallen
Tel: 071 224 55 91
www.baubewilligungen.stadt.sg.ch
baubewilligungen@stadt.sg.ch

Auflage vom
bis

Nur ein vollständig ausgefülltes Gesuch garantiert eine rasche Bearbeitung.

Bezeichnung des Vorhabens: SG440-1 Ausbau/Umbau der bestehenden Mobilfunkanlage an NOK-Mast Nr:292

Strasse, Nummer / PLZ / Ort: NOK-Mast Nr. 292, Hafnerwald

Baugesuch

- ☒ Ordentliches Verfahren (Art. 138, 139 PBG)
☐ Vereinfachtes Verfahren (Art. 140, 141 PBG)
☐ Meldeverfahren (Art. 142, 143 PBG)
(nicht zulässig, wenn kant. Verfügungen erforderlich sind)
☐ Teilentscheid (Art. 144 PBG)

☐ **Vorbescheid** (Art. 145 PBG)

Grundbuchkreis

Grundstück-Nr. W2422/W2352/W2354

Baurecht-Nr.

Versicherungs-Nr.

Visiere gestellt am

Vorbesprechung am
mit**Gesuchsteller/in / Bauherrschaft**

Name/Firma Sunrise UPC GmbH
Strasse, Nr. Thurgauerstrasse 101B
PLZ, Ort 8152 Glattpark (Opfikon)
Sachbearbeiter/in Mobile Infrastructure
Telefon / Fax 0800 003 303
E-Mail sunrisemobilenet@sunrise.net

Anlagebetreiber/in / Mieter/in

☒ identisch mit Gesuchsteller/in
Sunrise UPC GmbH
Thurgauerstrasse 101B
8152 Glattpark (Opfikon)
Mobile Infrastructure
0800 003 303
sunrisemobilenet@sunrise.net

Projektverfasser/in

☐ identisch mit Gesuchsteller/in

Name/Firma Enkom AG
Strasse, Nr. Schellenrainstrasse 13
PLZ, Ort 6210 Sursee
Sachbearbeiter/in Biljana Boban
Telefon / Fax 076 331 0626
E-Mail biljana.boban@enkom.com

Grundeigentümer/in / Bevollmächtigte/r

☐ identisch mit Gesuchsteller/in

Rechnungsadresse ☒ identisch mit Gesuchsteller/in / Bauherrschaft

Sunrise UPC GmbH Thurgauerstrasse 101B 8152 Glattpark (Opfikon)

Art des Vorhabens (Mehrfachnennungen möglich)

- | | |
|---|---|
| <input type="checkbox"/> Neubau | <input type="checkbox"/> Nutzungsänderung |
| <input checked="" type="checkbox"/> Umbau / Erweiterung Baujahr 2015 | <input type="checkbox"/> Terrainveränderung |
| <input type="checkbox"/> Wiederaufbau | <input type="checkbox"/> Reklame |
| <input type="checkbox"/> Abbruch | <input type="checkbox"/> Projektänderung zu BG-Nr. Gde. |
| <input type="checkbox"/> | |
| <input type="checkbox"/> Neubau oder Umnutzung von Wohnraum, Umnutzung von Hotelbetrieb in Gemeinde mit Zweitwohnungsanteil über 20%
(Formular GD1 (Zusatzblatt Zweitwohnung) ausfüllen) | |

Kurzbeschreibung des Vorhabens/der Projektänderung (bisherige und künftige Nutzung)

SG440-1 Ausbau/Umbau der bestehenden Mobilfunkanlage an NOK-Mast Nr:292, Hafnerwald

Angaben zum Standort des Vorhabens**G1** 2/3

Koordinaten des Bauvorhabens y 2744926 / x1252216 (Bitte im Format 27yyyyy / 1xxxxxx eintragen)

Grundstückfläche m² Niveaupunkt 832.7 m ü.M.

Zone gemäss Zonenplan Wald

Schutzgegenstand

☐ Natur ☒ Landschaft ☐ Baudenkmal (Einzelobjekt oder Ensemble)☐ Ortsbild ☐ Archäologisches Schutzgebiet☐ Umgebungsschutz (in unmittelbarer Umgebung eines Schutzgegenstandes (Nachbarparzelle oder in Sichtweite)Grundwasser: Vorhaben liegt im Gewässerschutzbereich ☐ A_U ☐ A_O ☐ im übrigen Bereich üBLiegt das Vorhaben in einer Grundwasserschutzzone oder einem -areal? ☐ ja ☒ neinWenn ja, welche Zone ☐ S1 ☐ S2 ☐ S3 ☐ Areal ☐ prov. Schutzzone/Areal

Unterkante Baukörper m ü.M.

Mittlerer Grundwasserstand gemäss Grundwasserkarte m ü.M.

Ist das Grundstück im Kataster der belasteten Standorte eingetragen? ☐ ja ☒ nein

Ist ein Ja angekreuzt, sind die erforderlichen Abklärungen durch eine Altlasten-Fachperson beizulegen

Entsorgung von BauabfällenFallen mehr als 200m³ Bauabfälle (Aushub und Abbruch) an? ☐ ja ☒ neinWurde das Bau- bzw. Abbruchobjekt vor 1990 erstellt oder sind umwelt- oder gesundheitsgefährdende Stoffe (Asbest, PCB, ...) zu erwarten? ☐ ja ☒ nein

Ist ein Ja angekreuzt, muss zusätzlich eine Schadstoffermittlung beigelegt werden.

Ist der Standort im Prüfgebiet Bodenverschiebungen verzeichnet und fallen mehr als 50m³ Humus an? (entspricht einer Fläche von rund 200m²) ☐ ja ☒ neinIst der Aushub mit invasiven Neophyten oder sonst wie belastet? ☐ ja ☒ nein

Ist ein Ja angekreuzt, muss ein Entsorgungskonzept beigelegt werden (vgl. Formular GF).

Naturgefahren: liegt das Vorhaben gemäss Gefahrenkarte im Abklärungsbereich (innerhalb Gefahrenkartenperimeter)?:☐ **Ja, keine Gefahr** (weiss) ☐ **Ja, Gefahr vorhanden** (rot, blau, gelb, gelb/weiss) ☒ **Nein, Gefahr unbekannt**
(keine weiteren Angaben erforderlich) (Formular GN Teil 1 ausfüllen) (Formular GN Teil 2 ausfüllen)**Bauweise / Materialangaben**

	UG	EG	OG	DG
Aussenwände				
Innenwände				
Decken				
Fenster				
Fassade, äusserste Schicht (Material, Farbe)				
Dach, äusserste Schicht (Material, Farbe)				
Haustechnik				
		Leistung		
Gasfeuerung	<input type="checkbox"/> neu <input type="checkbox"/> bestehend	kW		<input type="checkbox"/> ausser Betrieb
Ölfeuerung	<input type="checkbox"/> neu <input type="checkbox"/> bestehend	kW		<input type="checkbox"/> ausser Betrieb
Holzfeuerung	<input type="checkbox"/> neu <input type="checkbox"/> bestehend	kW		<input type="checkbox"/> ausser Betrieb
Anschluss Fernwärme	<input type="checkbox"/> neu <input type="checkbox"/> bestehend	kW		<input type="checkbox"/> ausser Betrieb
Wärmepumpe Luft	<input type="checkbox"/> neu <input type="checkbox"/> bestehend	kW		<input type="checkbox"/> ausser Betrieb
Wärmepumpe Erdschicht	<input type="checkbox"/> neu <input type="checkbox"/> bestehend	kW		<input type="checkbox"/> ausser Betrieb
Wärmepumpe Wasser	<input type="checkbox"/> neu <input type="checkbox"/> bestehend	kW		<input type="checkbox"/> ausser Betrieb
Solaranlagen (Wasser)	<input type="checkbox"/> neu <input type="checkbox"/> bestehend	kW _{th}	m ²	<input type="checkbox"/> ausser Betrieb
Wärmekraftkopplungs-Anlage	<input type="checkbox"/> neu <input type="checkbox"/> bestehend	kW _{th}	kW _{el}	<input type="checkbox"/> ausser Betrieb
Photovoltaik (Strom)	<input type="checkbox"/> neu <input type="checkbox"/> bestehend	kWp	m ²	<input type="checkbox"/> ausser Betrieb
<input type="checkbox"/> realisiert mittels Zusammenschluss zum Eigenverbrauch (ZEV)				
<input type="checkbox"/> Ersatzabgabe gestützt auf PV-Ersatzabgabe-Rechner				
<input type="checkbox"/> Reduktion gew. Energiebedarf um mind. 5 kWh/m ² EBF geplant (Nachweis in EN-101b)				
Lüftung	<input type="checkbox"/> neu <input type="checkbox"/> bestehend			<input type="checkbox"/> ausser Betrieb
Kühlung / Befeuchtung	<input type="checkbox"/> neu <input type="checkbox"/> bestehend			<input type="checkbox"/> ausser Betrieb
andere:				

Entsorgung von verschmutztem Abwasser

- ☐ Anschluss an öffentliche Schmutzwasserkanalisation besteht
☐ Neuanschluss an öffentliche Schmutzwasserkanalisation geplant
☐ Kleinkläranlagen
☐ Güllegrube
☐ Andere Verwertung

Entwässerungssystem

- ☐ Mischsystem
☐ Trennsystem
☐ Versickerung
☐ Einleitung in Gewässer

Parkierung/Verkehr**Personenwagen**

neu	bestehend	Total
-----	-----------	-------

Lastwagen

neu	bestehend	Total
-----	-----------	-------

Parkplätze im Freien

Parkplätze in Sammel-/Tiefgaragen

Behindertengerechte Parkplätze (insgesamt)

Anzahl Wohneinheiten

Belüftung der Sammel-/Tiefgaragen

☐ natürliche Belüftung☐ mechanische Belüftung

Veloparkierung

nicht geschützt (im Freien)

geschützt (in Gebäude)

Durch Vorhaben ausgelöster Mehrverkehr

PW pro Tag

LKW pro Tag

☐ Aussenlärmbelastung durch das Vorhaben

Wenn ja, Nachweis über die Einhaltung des Vorsorgeprinzips und der Grenzwerte beilegen

Bauleitung

zuständige Person

Telefon

E-Mail

Baubeginn ca.

Bauvollendung ca.

Bausumme Fr. (BKP 2 - nur Gebäude)

8'000

Datum 19.05.2022

Unterschriften Sunrise UPC GmbH
Nicolas Paul

Gesuchsteller/in Sunrise UPC GmbH
Dani Danilo Museni

1) Falls mit Gesuchsteller/in nicht identisch

Anlagebetreiber/in / Mieter/in 1)

Enkom AG
Schellenbergstrasse 13 | CH-6210 Sursee
Tel. +41 41 348 02 02 | info@enkom.com

Projektverfasser

Grundeigentümer/in / Bevollmächtigte/r 1)

Ortsbürgergemeinde St. Gallen
Präsidentin:
Ratsschreiber:

Weitere Adressen

Gemeinde St.Gallen
Gesuchsteller/in Sunrise UPC GmbH
BG-Nr. Gemeinde

baubewilligungen@stadt.sg.ch

G1A

Rollen in Bezug auf das Gesuch

Grundeigentümer/in	Name, Firma	Ortsbürgergemeinde St. Gallen
	Strasse, Nr.	Gallusstrasse 14
	PLZ, Ort	9000 St. Gallen
	Sachbearbeiter/in	Grundstück Nr: W2352/W2354
	Telefon/Fax	
	E-Mail	

Grundeigentümer/in	Name, Firma	Pfister-Gmeiner Peter
	Strasse, Nr.	Guggerstrasse 3
	PLZ, Ort	9012 St. Gallen
	Sachbearbeiter/in	Grundstück Nr: W2422
	Telefon/Fax	
	E-Mail	

Masteigentümer	Name, Firma	Swissgrid AG
	Strasse, Nr.	Bleichemattstrasse 32
	PLZ, Ort	5001 Aarau
	Sachbearbeiter/in	
	Telefon/Fax	
	E-Mail	

Name, Firma	
Strasse, Nr.	
PLZ, Ort	
Sachbearbeiter/in	
Telefon/Fax	
E-Mail	

Name, Firma	
Strasse, Nr.	
PLZ, Ort	
Sachbearbeiter/in	
Telefon/Fax	
E-Mail	

Einzureichende Pläne und Unterlagen

Gemeinde St.Gallen
Gesuchsteller/in Sunrise UPC GmbH
BG-Nr. Gemeinde

baubewilligungen@stadt.sg.ch

G1B 1/1

- ☒ Situationsplan / Katasterplan
- ☒ Grundrisse (inkl. Niveaupunkt. Angabe der Nutzung für jeden Raum; gemäss Wegleitung)
- ☒ Umgebungsplan
- ☒ Schnitte (u.a. Koten in m ü.M., gewachsenes und gestaltetes Terrain bis Grundstücksgrenze, inkl. Niveaupunkt)
- ☒ Fassaden (u.a. gewachsenes und gestaltetes Terrain bis Grundstücksgrenze)
- ☐ Nutzungsberechnung
- ☐ Brandschutzkonzept (Brandschutznachweis, Brandschutzpläne, QS Verantwortlicher Brandschutz)
- ☐ Fotos
- ☐ Reklamekonzept
- ☐ Zustimmung Unterschreitung Grenzabstand / erweiterte Grenzabstandsverpflichtung
- ☐ Energienachweis
- ☐ Höhe der Ersatzabgabe für Eigenstromerzeugung (mittels PV-Ersatzabgabe-Rechner erzeugter Ausdruck, unterzeichnet)
- ☐ Kopie Vereinbarung Zusammenschluss zum Eigenverbrauch (ZEV)
- ☐ Kanalisationspläne 1:100 / 1:200 (mit allfälligen Abwasservorbehandlungs- und Versickerungsanlagen)
- ☐ Versickerungs- bzw. Retentionsnachweis
- ☐ Nachweis Abflussbeiwert (GEP)
- ☐ Objektschutznachweis Naturgefahren (Formulare und Pläne)
- ☐ Erschliessungskonzept mit Sichtweiten gem. VSS-Norm 640 273a
- ☐ Verkehrsgutachten
- ☐ Lärm- und Schallschutznachweis
- ☐ Baugrubenplan
- ☐ Entsorgungskonzept (Aushub und Abbruch)
- ☐ Standortabklärung (Belastete Standorte)
- ☐ Hindernisfreies Bauen – Stellungnahme Procap St.Gallen-Appenzell

Zusätzliche Unterlagen Formular GC - Schutzraumbau- bzw. Ersatzbeitragspflicht

- ☐ Aufhebungsgesuch Schutzraum
- ☐ Situationsplan (mit eingezeichneter Lage des Schutzraums, den Fluchtröhren, den Notausstiegen und Angabe zum Trümmerbereich)
- ☐ Grundriss und Schnitte 1:50 oder 1:100 des Schutzraumes mit Belüftung, Möblierung und Beleuchtung
- ☐ separates Lüftungsprojekt (bei Schutzräumen mit Schleuse)
- ☐ Statische Berechnung des Schutzraumes nach TWK 2017

Zusätzlich bei TWS-Schutzräumen

- ☐ Projekt Sanitär
- ☐ Projekt Elektro
- ☐ Projekt Kanalisation

Zusätzliche Unterlagen Formular K1 - Gesuch für gewerbliche Bauten und Anlagen

- ☐ Lüftungspläne 1:100 / 1:200 oder grösser
- ☐ Pläne der Altanlage bei Umbau, Erweiterung und Ersatz
- ☐ Löschwasserkonzept (Pläne und Beschreibung)
- ☐ ATEX/Ex-Zonenpläne

Zusätzliche Unterlagen Formular K2 - Eingriffe in den Untergrund oder ins Grundwasser

- ☐ Grundbuch- und Katasterplanausschnitt mit eingetragenem Anlagestandort sowie der Wasserentnahme und -rückgabe.
- ☐ Hydraulisches Schema mit allen Kontroll-, Mess- und Sicherheitseinrichtungen.
- ☐ Längenprofil, Situation, Normalprofil (Grabenquerschnitt), Gewässerquerung
- ☐ Hydrogeologische Unterlagen bzw. Gutachten mit Kartenauszügen (GSK, GWK, ESK, KbS)
- ☐ Umströmungsnachweis (nach Anhang 4 Ziff. 211 Abs. 2 GschV)
- ☐ Technischer Bericht zur Anlage mit Betriebskonzept inkl. Wasserbedarfsberechnung
- ☐ Situationsplan Erdwärmesonde(n) 1:500 mit Grundriss Gebäude integriert.
- ☐ Bestätigung Bohrfirma mit Bohrtermin (einzureichen vor Bohrtermin)

Zusätzliche Unterlagen

- ☒ Standortdatenblatt NIS
- ☐
- ☐
- ☐

Prüfung der Gemeinde nach Bauverordnung

Gemeinde St.Gallen
Gesuchsteller/in Sunrise UPC GmbH
BG-Nr. Gemeinde

G11 1/3

baubewilligungen@stadt.sg.ch

Prüfung des Vorhabens durch die Gemeinde nach Bauverordnung

Tiefbauamt

- ☐ An Kantonsstrassen (Strassenpolizeiliche Bewilligung/Sondernutzung/Konzession)
- ☐ Lärmschutz (im Bereich von Kantonsstrassen)

Kantonspolizei

- ☐ Signalisationen (Verkehrsordnungen)
- ☐ Reklameanlagen im Sichtbereich von Kantons- und Nationalstrassen
- ☐ Verkehrssicherheit
- ☐ Waffen / Sprengstoff

Amt für Militär und Zivilschutz

- ☐ Genehmigung Schutzraumprojekte über 50 Schutzplätze
- ☐ Ersatzbeitragsgesuche
- ☐ Gesuch um Umbau/Aufhebung des Schutzraums
- ☐ TWS-Schutzraum
- ☐ Kugelfangsysteme

Amt für Raumentwicklung und Geoinformation

- ☐ Ausnahmegewilligung nach Art. 108 Abs. 4 PBG
- ☐ Bauten und Anlagen ausserhalb Bauzone
- ☐ Bauten und Anlagen innerhalb Waldabstand
- ☐ Bauten und Anlagen innerhalb Gewässerabstand/Gewässerraum
- ☐ Rodungsbewilligung
- ☐ Luftfahrthindernisse

Amt für Natur, Jagd und Fischerei

- ☐ Land- und Naturschutzgebiet
- ☐ An Gewässerraum (Eingriffe an Gewässer)
- ☐ Einleitung in ein Gewässer

Kantonsforstamt

- ☐ Bauten und Anlagen innerhalb Waldabstandslinie
- ☐ Rodungsbewilligung

Amt für Kultur

- ☐ Geschützte Einzelobjekte + Ortsbilder von kantonaler und nationaler Bedeutung
- ☐ Archäologisches Schutzgebiet

Amt für Verbraucherschutz und Veterinärwesen

- ☐ Lebensmittelverarbeitung und Lagerung
- ☐ Tierschutz
- ☐ Raucherzimmer
- ☐ Trinkwasser + Badewasser
- ☐ Verkehrsmilchproduktion

Gebäudeversicherung des Kantons St.Gallen

- ☐ Naturgefahren, Objektschutznachweis
- ☐ Brandschutz (Brandschutzkonzept 2-fach)

Amt für Wirtschaft und Arbeit

- ☐ Arbeitnehmerschutz (Brandschutzkonzept 1-fach)

Amt für Soziales

- ☐ Heimaufsicht
- ☐ Kinderkrippen

Amt für Umwelt

- ☐ Belasteter Standort
- ☐ Bodenschutz
- ☐ Gasleitungen
- ☐ Gewässerschutz (Industrielle Abwasser, etc.)
- ☐ Grundwasserschutz (Au, Ao, Zu, Zo, S-Zone, Versickerung, Einleiten in Gewässer, etc.)
Industrie und Gewerbe
- ☐ Luftreinhaltung
- ☐ Lärmschutz (Antrag für kant. Zustimmung nach Art. 31 Abs. 2 LSV)
- ☐ Störfallvorsorge
- ☐ UVP-Pflicht
- ☐ Wassergefährdende Flüssigkeiten
- ☐ Überprüfung durch NISV-Fachstelle
- ☐ Einsprachen
- ☐ Erschütterungen
- ☐ Elektrizitätserzeugungsanlagen (mit fossilem Brennstoff)

Amt für Wasser und Energie

- ☐ an Gewässern (Sondernutzungsbewilligung nach Gesetz über die Gewässernutzung GNG)
- ☐ wasserbauliches Planverfahren
- ☐ Einleitung in Gewässer
- ☐ Naturgefahren, Gefährdungen
- ☐ Grundwasserabsenkung
- ☐ Erdsonden
- ☐ Grundwasserschutz (Au, Ao, Zu, Zo, S-Zone, Versickerung, Einleiten in Gewässer, etc.)
Wohn- und öffentliche Bauten

Kantonsapotheker

- ☐ Lagerung/Verarbeitung von Medikamenten

Amt für Volksschulen

- ☐ Amt für Bildung (Sonderschulen)

Externe Stelle direkt durch Standortgemeinde zu koordinieren

- ☐ SBB (Bauten und Anlagen im Abstandsbereich) Grundstueckmanagement.gbp@sbb.ch
- ☐ Stromnetzbetreiber (Bauten und Anlagen im Abstandsbereich) info@esti.admin.ch
- ☐ Gesuch im Zusammenhang mit "Bauvorhaben" an Nationalstrassen (baupolizei.winterthur@astra.admin.ch)

Gesamt Anzahl einzureichender Baugesuche für Kanton

0

(Pro Fachbereich 1-fach, AWA 2-fach)

Brandschutzkonzept

0

(AFS 2-fach, AWA 1-fach)

*Wenn eine kantonale Mitzuständigkeit besteht, sind folgende Angaben zu machen:***Fragen zu Verfahren** (immer auszufüllen)

1. Sind Einsprachen eingegangen? ☐ ja ☐ nein
1.1 Auflage pendent von bis
2. Ist das Bauvorhaben UVP-pflichtig? ☐ ja ☐ nein
wenn ja, liegt die Kopie der Publikation im amtl. Organ der Gemeinde bei? ☐ ja ☐ nein
oder ist die Publikation im Amtsblatt erfolgt? Amtsblatt Nr.
3. Liegt das Vorhaben im Perimeter eines genehmigten Sondernutzungsplanes ☐ ja ☐ nein
Ist eines der folgenden Verfahren hängig

• Zonenplanverfahren	<input type="checkbox"/> ja	<input type="checkbox"/> nein
• Sondernutzungsverfahren	<input type="checkbox"/> ja	<input type="checkbox"/> nein
• Teilstrassenplanverfahren	<input type="checkbox"/> ja	<input type="checkbox"/> nein

Art, Umfang und Nutzung der heutigen Baute und Anlage entsprechen den bewilligten Plänen
☐ Ja ☐ Nein, Bemerkungen

 Fotos liegen bei ☐ Ja ☐ Nein

- ☐ Detaillierte Publikation im kantonalen Amtsblatt Nr.
- ☐ Anzeige an Organisationen:
 - ☐ Heimatschutz St.Gallen-Appenzell I.Rh., Postfach 931, 9001 St.Gallen
 - ☐ WWF St.Gallen/Appenzell, Postfach 2341, 9001 St.Gallen
 - ☐ Pro Natura St.Gallen-Appenzell, Postfach 103, 9014 St.Gallen

Bei Vorhaben, für die Strukturverbesserungsbeiträge beantragt werden:

- ☐ Detaillierte Publikation im kantonalen Amtsblatt Nr.

Antrag der Gemeinde / Bemerkungen

- ☐ Antrag für kantonale Zustimmung nach Art. 31 Abs. 2 LSV (separates Formular)
- ☐ Gesuch Ausnahmegewilligung mit Begründung (Art. 108 Abs. 4 PBG)
- ☐ Antrag Gemeinde für Ersatzbeitrag Schutzraum
- ☐ Weitere Anträge:

Der Unterzeichnende bestätigt, dass

- das Formular überprüft und vollständig ist;
- das Baugrundstück hinreichend erschlossen ist;
- sofern durchgeführt: die Baukontrolle ergeben hat,
dass der heutige Zustand hinsichtlich Art und Umfang der Nutzung den bewilligten Plänen entspricht.

Name des Bauverwalters der Gemeinde

Ort, Datum

Unterschrift

Hinweise zum weiteren Vorgehen

Der federführenden kantonalen Stellen sind zuzustellen:

- die vollständigen Gesuchsunterlagen in der erforderlichen Anzahl;
- eine Kopie aller Einsprachen inkl. Stellungnahme der Bauherrschaft;

Die Durchführung von Augenscheinen, Einspracheverhandlungen, usw. ist mit der federführenden Stelle des Kantons abzusprechen zwecks Vermeidung von Doppelspurigkeiten.

Situation 1:25'000
SG440-1

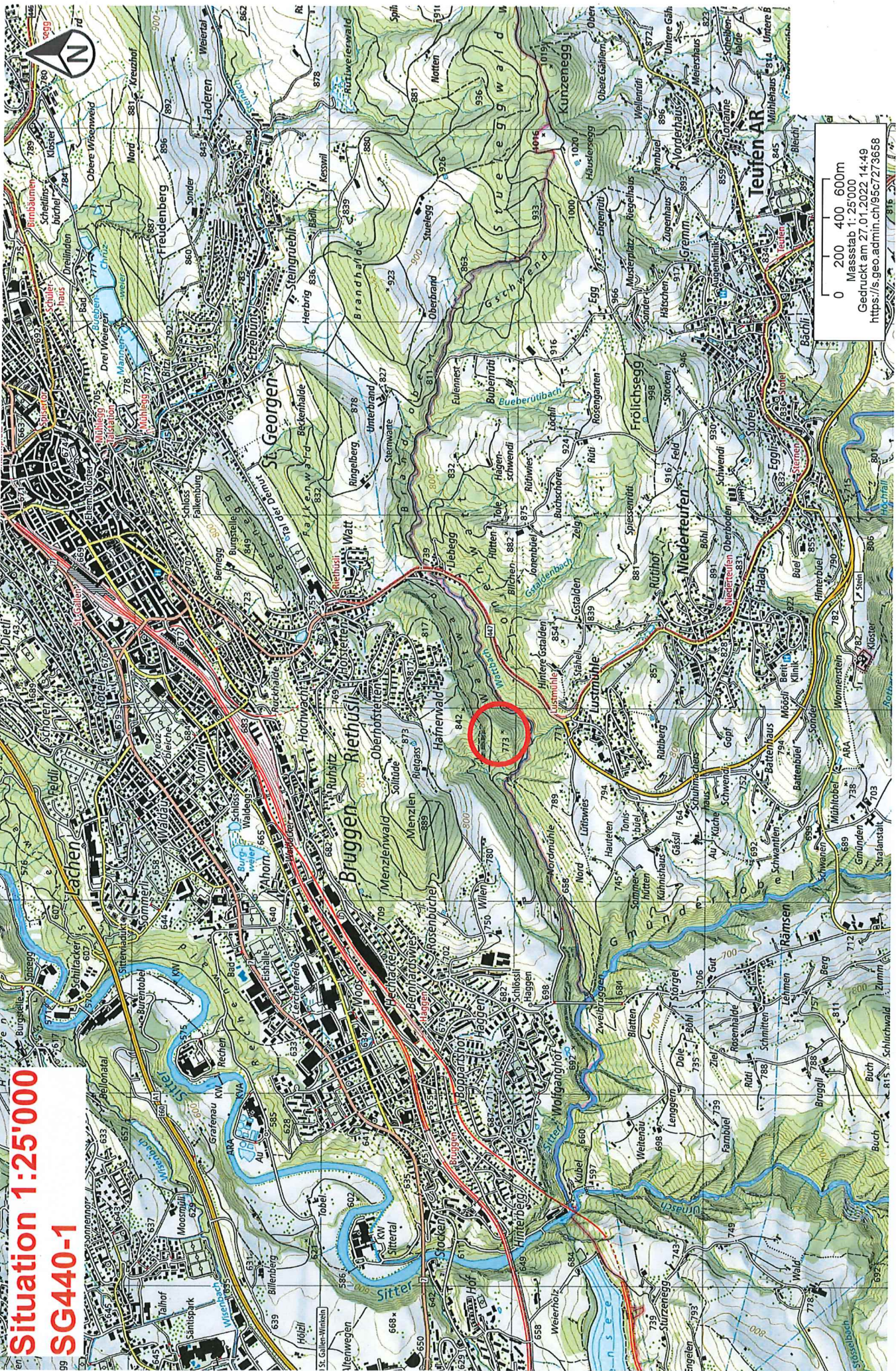

0 200 400 600m
Massstab 1:25'000
Gedruckt am 27.01.2022 14:49
<https://s.geo.admin.ch/95c7273658>

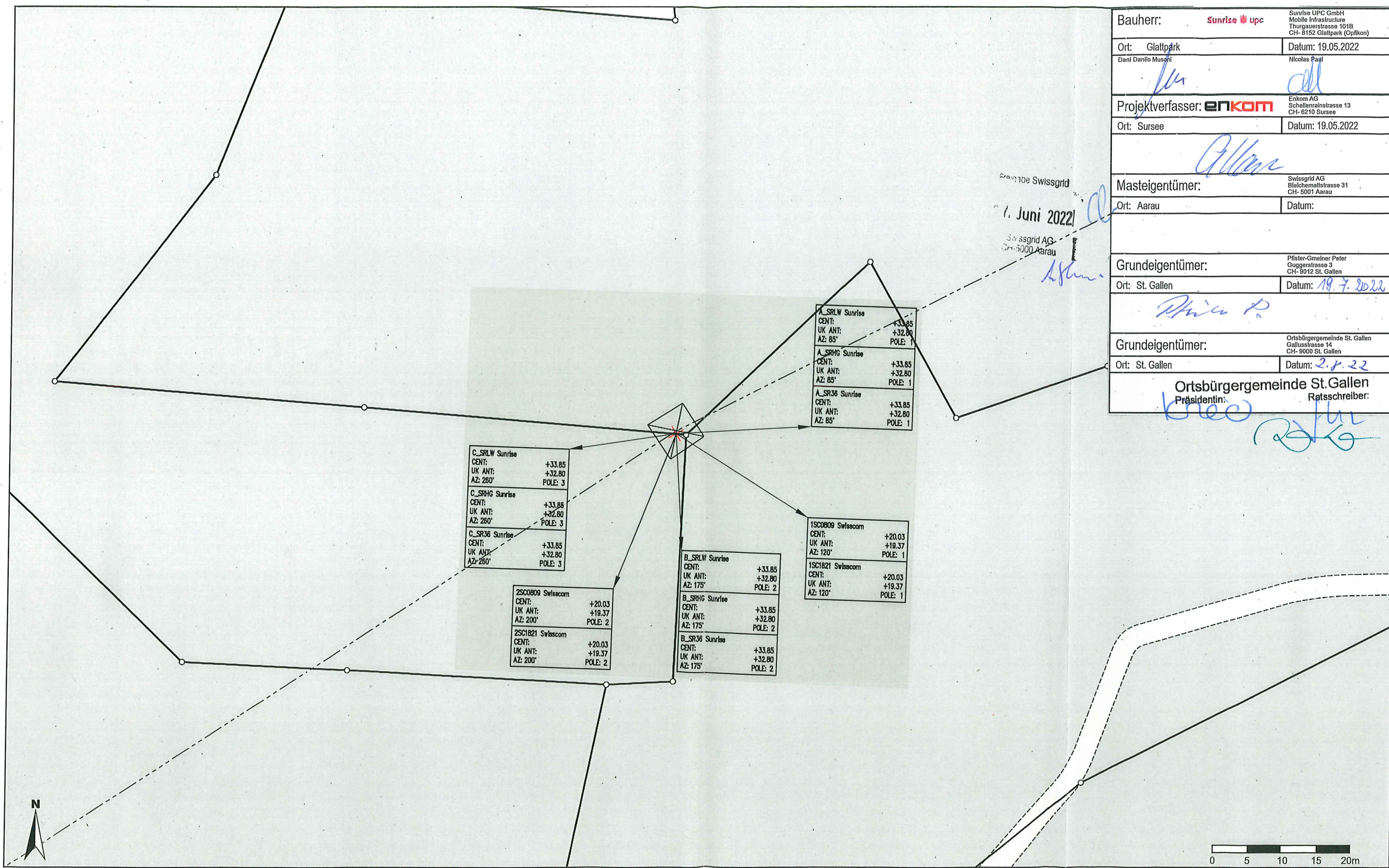

Bauherr:	Sunrise upc	Sunrise UPC GmbH Mobile Infrastructure Thurgauerstrasse 101B CH- 8152 Glattpark (Opfikon)
Ort:	Glattpark	Datum: 19.05.2022
Dani Danilo Musoni		Nicolas Paul
Projektverfasser:	enKOM	Enkom AG Schellenrainstrasse 13 CH- 6210 Sursee
Ort:	Sursee	Datum: 19.05.2022
Masteigentümer:		
Ort:	Aarau	Swissgrid AG Bleichemattstrasse 31 CH- 5001 Aarau
Datum:		
Grundeigentümer:		
Ort:	St. Gallen	Pfister-Gmelner Peter Guggerstrasse 3 CH- 9012 St. Gallen
Datum: 19.7.2022		
Grundeigentümer:		
Ort:	St. Gallen	Ortsbürgergemeinde St. Gallen Gallusstrasse 14 CH- 9000 St. Gallen
Datum: 2.8.22		
Ortsbürgergemeinde St. Gallen		
Präsidentin:		Ratsschreiber:

Grundigentümer:	Ortsbürgergemeinde St. Gallen Gallustrasse 14 CH-9000 St. Gallen	Bauherr:	Sunrise UPC GmbH Mobile Infrastructure Thurgauerstrasse 101B CH-8152 Glattpark (Opfikon)
Ort:	St. Gallen	Ort:	Glattpark
Datum:	2.8.22	Datum:	19.05.2022
Präsidentin:	Ortsbürgergemeinde St. Gallen Ratsschreiber: Philippe Gruber, Leiter Bürgerdienste St. Gallen CH-9000 St. Gallen	Projektverfasser:	enkom
Grundigentümer:	Ortsbürgergemeinde St. Gallen	Ort:	Sursee
Datum:	19.7.2022	Datum:	19.05.2022
Ort:	St. Gallen	Masteigentümer:	Freigabe Swissgrid
Ort:	St. Gallen	Ort:	Aarau
Datum:		Datum:	

Grundigentümer:	Ortsbürgergemeinde St. Gallen Gallustrasse 14 CH-9000 St. Gallen	Bauherr:	Sunrise UPC GmbH Mobile Infrastructure Thurgauerstrasse 101B CH-8152 Glattpark (Opfikon)
Ort:	St. Gallen	Ort:	Glattpark
Datum:	2.8.22	Datum:	19.05.2022
Präsidentin:	Ortsbürgergemeinde St. Gallen Ratsschreiber: Philippe Gruber, Leiter Bürgerdienste St. Gallen CH-9000 St. Gallen	Projektverfasser:	enkom
Grundigentümer:	Ortsbürgergemeinde St. Gallen	Ort:	Sursee
Datum:	19.7.2022	Datum:	19.05.2022
Ort:	St. Gallen	Masteigentümer:	Freigabe Swissgrid
Ort:	St. Gallen	Ort:	Aarau
Datum:		Datum:	

TR2040 220-kV-Leitung Y Rehag - Winkeln
Swissgrid Mast Nr: 2040x078
Mast Nr. alt Eigentümer: 292

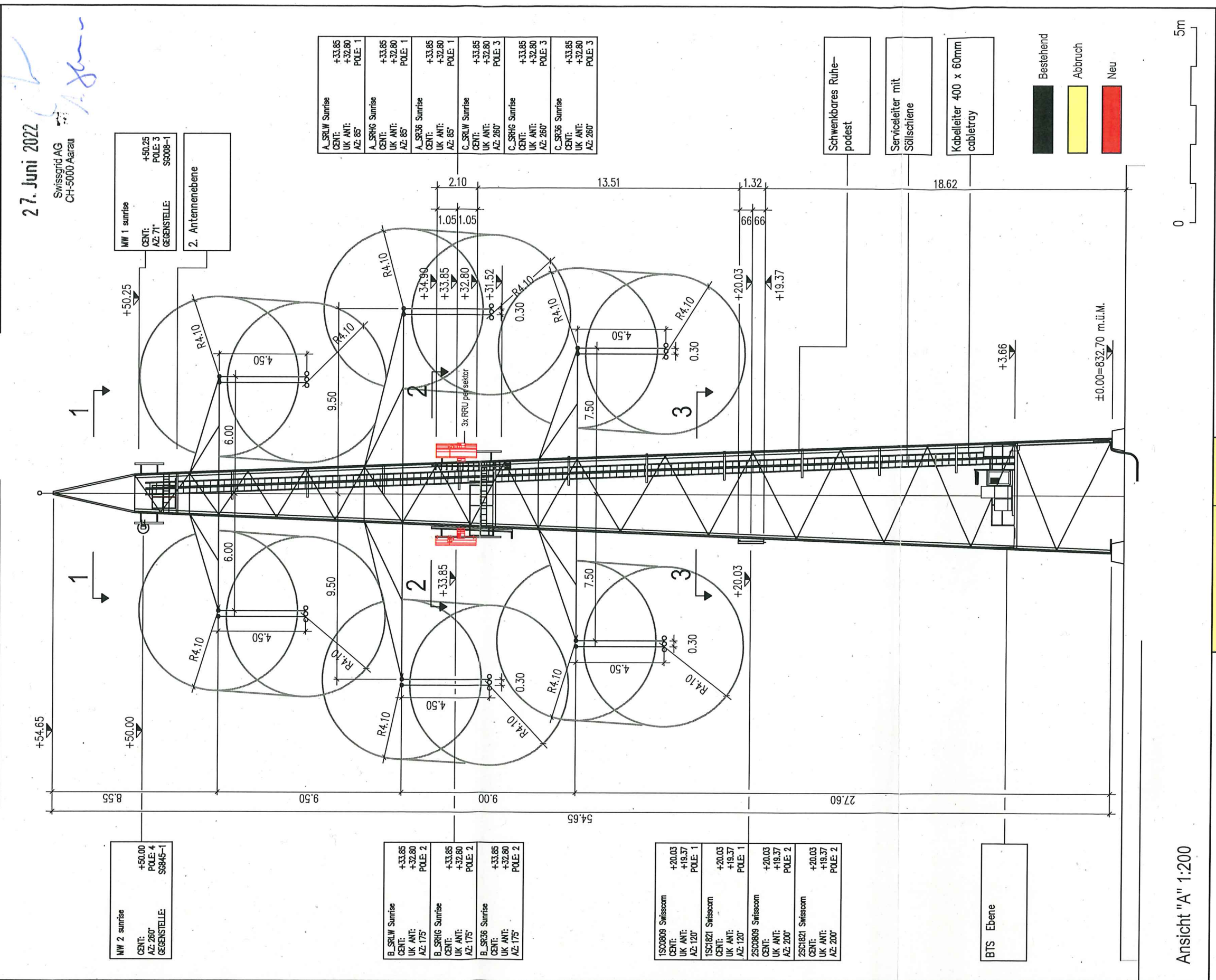

Drawing description:	Ansicht "A"	Expansion:	00	enkom	PLC:		Index:	Description:	Drawn:	Date:	Site:	Site number / candidate:	Sunrise upc
Address:	HTT Nr. 292			ENKOM AG Schellenrainstr. 13 CH-6210 Sursee Fon +41 (0)41 348 02 00 Fax +41 (0)41 348 02 01 www.enkom.com	CPL:		B	Neue antenne : AAU5811 (A+P)	Lol	08.04.2020	NOK-Mast Nr. 292, Hafnerwald	SG440-1	
Scale:	1:200	Drawn:	Lol		Eastng:	2744926	C	Neue antenne : AAU5831		28.01.2021	Teufen	Postcode: 9062	
Date:	01.04.2020	Checked:			Northng:	1252216					SG440-1_PA_01_C	Type	

TR2040 220-kV-Leitung Y Rehag - Winkeln
Swissgrid Mast Nr: 2040x078
Mast Nr. alt Eigentümer: 292

Freigabe Swissgrid

27. Juni 2022

Swissgrid AG
CH-5000 Aarau

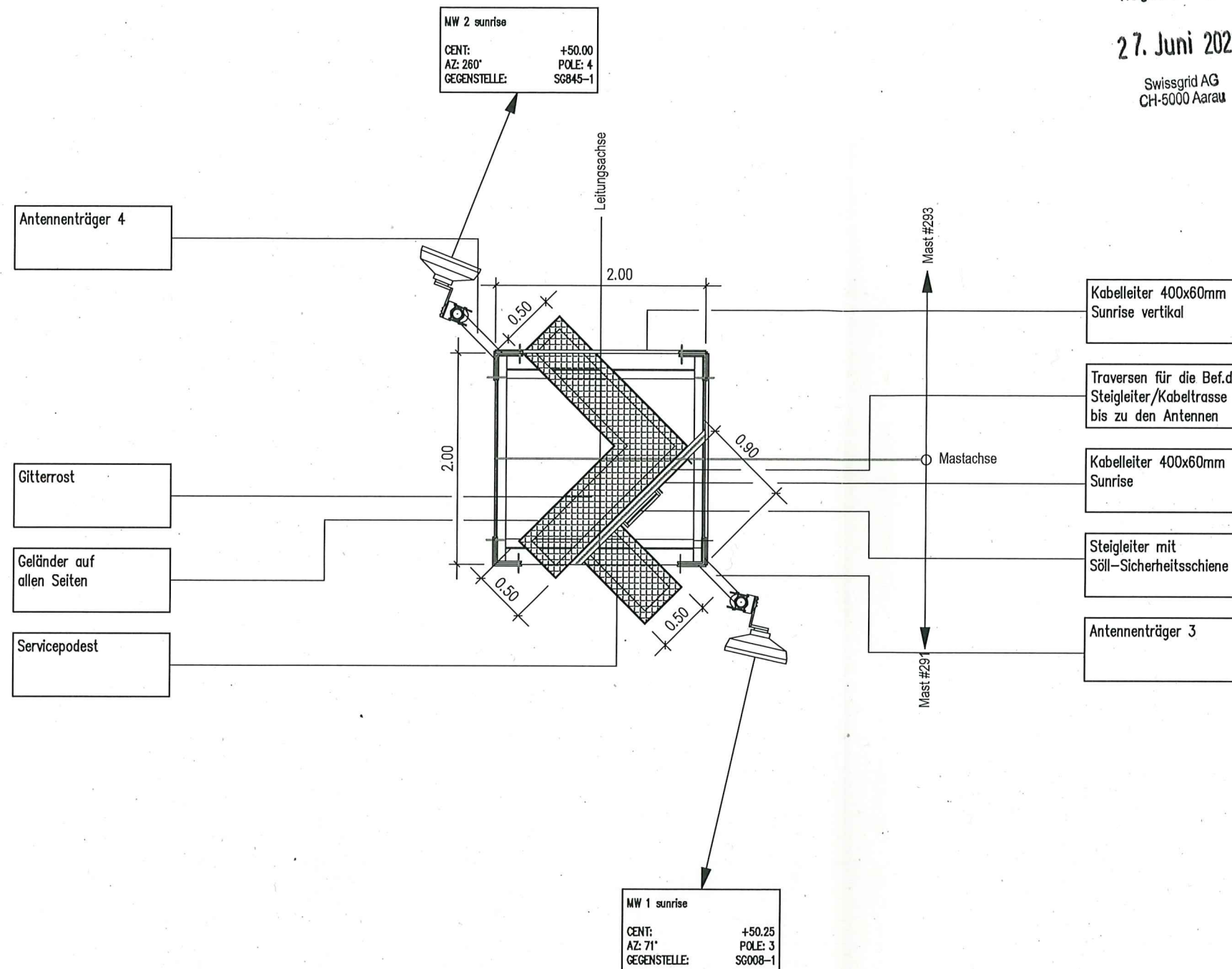

Bauherr:	Sunrise upc	Sunrise UPC GmbH Mobile Infrastructure Thurgauerstrasse 101B CH- 8152 Glattpark (Opfikon)
Ort:	Glattpark	Datum: 19.05.2022
Dani Danilo Musoni	Nicolas Paul	
Projektverfasser:	enkom	Enkom AG Schellenrainstrasse 13 CH- 6210 Sursee
Ort:	Sursee	Datum: 19.05.2022
Masteigentümer:	Swissgrid AG Bleichemattstrasse 31 CH- 5001 Aarau	
Ort:	Aarau	Datum:
Grundeigentümer:	Pfister-Gmeller Peter Guggerstrasse 3 CH- 9012 St. Gallen	
Ort:	St. Gallen	Datum: 19.7.2022
Grundeigentümer:	Ortsbürgergemeinde St. Gallen Gallusstrasse 14 CH- 9000 St. Gallen	
Ort:	St. Gallen	Datum: 2.8.22
Ortsbürgergemeinde St. Gallen Präsidentin: Ratsschreiber:		

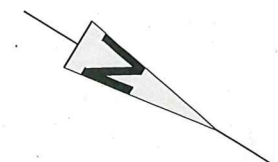

Bestehend
Abbruch
Neu

0 5m

Schnitt "2-2" 1:50

Drawing description: Schnitt "1-1"		Expansion: 00	enkom ENKOM AG Schellenrainstr. 13 CH-6210 Sursee Fon +41 (0)41 348 02 00 Fax +41 (0)41 348 02 01 www.enkom.com	PLC:		Index:	Description:	Drawn:	Date:	Site:	Site number / candidate:
Address: HTT Nr. 292				CPM:		B	Neue antenne : AAU5811 (A+P)	LoM	08.04.2020	NOK-Mast Nr. 292, Hafnerwald	SG440-1
Soder:		Drawn: LoM	Eastng:		2744926	C	Neue antenne : AAU5831		28.01.2021	Place:	Postcode:
1:50		Date: 01.04.2020	Northng:		1252218					Teufen	9062
		Checked:	Sea level:		± 0.00 = 832.70 m U.M.					Drawing number:	Type:
		Date:	Declination:							SG440-1_PA_02_C	Type
			Phase:		NS						

Sunrise upc	Sunrise UPC GmbH Thurgauerstrasse 101B 8152 Glattpark (Opfikon)
-----------------------	---

Page: (2/4)

PA PERMIT APPLICATION

TR2040 220-kV-Leitung Y Rehag - Winkeln
Swissgrid Mast Nr: 2040x078
Mast Nr. alt Eigentümer: 292

B_SRLW Sunrise
CENT: +33.85
UK ANT: +32.80
AZ: 175° POLE: 2
B_SRHG Sunrise
CENT: +33.85
UK ANT: +32.80
AZ: 175° POLE: 2
B_SR36 Sunrise
CENT: +33.85
UK ANT: +32.80
AZ: 175° POLE: 2

C_SRLW Sunrise
CENT: +33.85
UK ANT: +32.80
AZ: 260° POLE: 3
C_SRHG Sunrise
CENT: +33.85
UK ANT: +32.80
AZ: 260° POLE: 3
C_SR36 Sunrise
CENT: +33.85
UK ANT: +32.80
AZ: 260° POLE: 3

Antennenträger 2
Antenna mast 2
Serviceleiter mit
Söllschiene
Servicepodest
Gitterrost
Geländer auf
allen Seiten

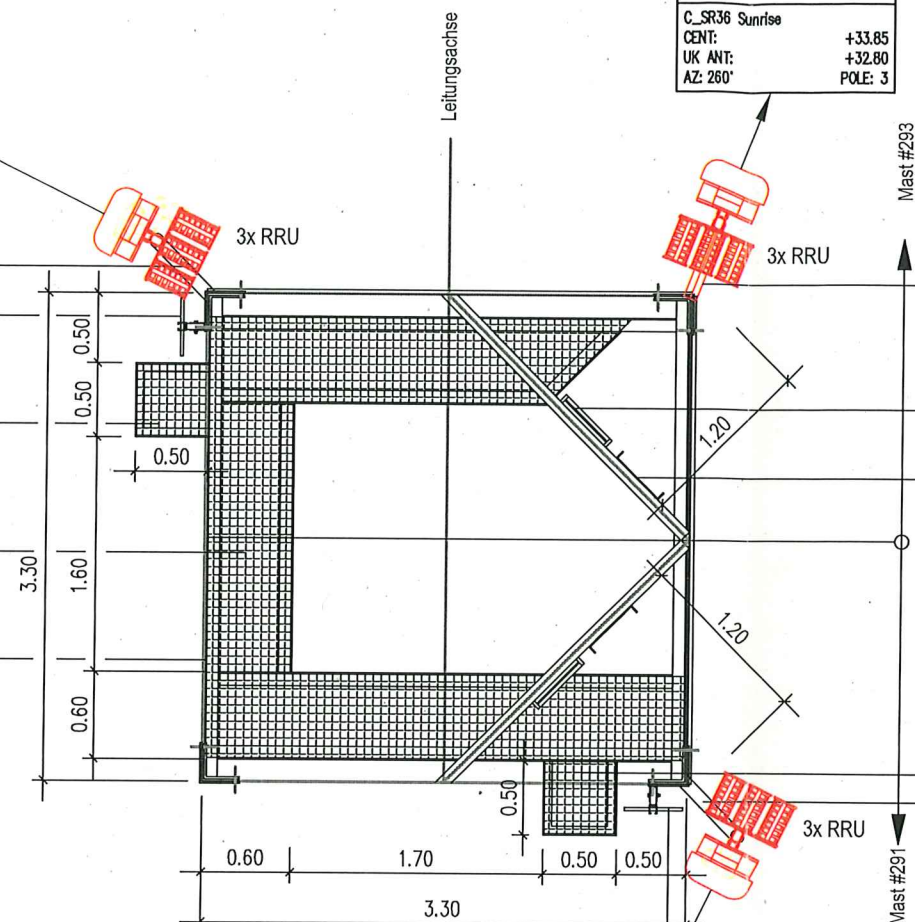

Freigabe Sw. 27. Juni 2022
Swissgrid AG
CH-6000 Aarau

Neu Bracket

Steigleiter mit
Söll-Sicherheitsschiene

Kabelleiter 400x60mm
Sunrise

Servicepodest

Serviceleiter mit
Söllschiene

A_SRLW Sunrise
CENT: +33.85
UK ANT: +32.80
AZ: 85° POLE: 1
A_SRHG Sunrise
CENT: +33.85
UK ANT: +32.80
AZ: 85° POLE: 1
A_SR36 Sunrise
CENT: +33.85
UK ANT: +32.80
AZ: 85° POLE: 1

Bauherr: Sunrise upc Sunrise UPC GmbH
Mobile Infrastructure
Thurgauerstrasse 101B
CH-8152 Glattpark (Opfikon)

Ort: Glattpark Datum: 19.05.2022
Dani Danilo Muschl Nicolas Paul

Projektverfasser: ENKOM Enkom AG
Schellenrainstrasse 13
CH-6210 Sursee

Ort: Sursee Datum: 19.05.2022

Masteigentümer: Swissgrid AG
Bleichemattstrasse 31
CH-5001 Aarau

Ort: Aarau Datum:

Grundeigentümer: Pfister-Gmeiner Peter
Guggerstrasse 3
CH-9012 St. Gallen

Ort: St. Gallen Datum: 19.7.2022

Grundeigentümer: Ortsbürgergemeinde St. Gallen
Gallusstrasse 14
CH-9000 St. Gallen

Ort: St. Gallen Datum: 2.8.22

Ortsbürgergemeinde St. Gallen
Präsidentin: Ratschreiber:

Ortsbürgergemeinde St. Gallen
Präsidentin: Ratschreiber:

Bestehend
Abbruch
Neu

0 5m

Schnitt "2-2" 1:50

Drawing description: Schnitt "2-2"

Expansion: 00

ENKOM AG
Schellenrainstr. 13
CH-6210 Sursee
Fon +41 (0)41 348 02 00
Fax +41 (0)41 348 02 01
www.enkom.com

PLC:
OPW:
Eastings: 2744928
Northings: 1252218
Sea level: ± 0.00 = 832.70 m ü.M.
Declination:
Phase: NS

Index:
Description:
B Neue antenne : AAU5811 (A+P)
C Neue antenne : AAU5831

Drawn: Loh Date: 08.04.2020
26.01.2021

Site: NOK-Mast Nr. 292, Hafnerwald
Teufen
Drawing number: SG440-1_PA_03_C

Site number / candidate: SG440-1
Postcode: 9062
Type: Type

Sunrise upc
Sunrise UPC GmbH
Thurgauerstrasse 101B
8152 Glattpark (Opfikon)

25C0809 Swisscom
CENT: +20.03
UK ANT: +19.37
AZ: 200° POLE: 2

25C1821 Swisscom
CENT: +20.03
UK ANT: +19.37
AZ: 200° POLE: 2

Antennenträger 2
Antenna mast 2

Antennenträger 1
Antenna mast 1

15C0809 Swisscom
CENT: +20.03
UK ANT: +19.37
AZ: 120° POLE: 1

15C1821 Swisscom
CENT: +20.03
UK ANT: +19.37
AZ: 120° POLE: 1

TR2040 220-kV-Leitung Y Rehag - Winkeln
Swissgrid Mast Nr: 2040x078
Mast Nr. alt Eigentümer: 292

Freigabe Swissgrid

27. Juni 2022

Swissgrid AG
CH-5000 Aarau

Steigleiter mit
Söll-Sicherheitsschiene

Kabelleiter 400x60mm
Sunrise

Bauherr: Sunrise upc		Sunrise UPC GmbH Mobile Infrastructure Thurgauerstrasse 101B CH- 8152 Glattpark (Opfikon)	
Ort: Glattpark	Datum: 19.05.2022	Nicolas Paul	
Projektverfasser: enkom		Enkom AG Schellenrainstrasse 13 CH- 6210 Sursee	
Ort: Sursee	Datum: 19.05.2022		
Masteigentümer:		Swissgrid AG Bleichemattstrasse 31 CH- 5001 Aarau	
Ort: Aarau	Datum:		
Grundeigentümer:		Pfister-Gmeliner Peter Guggenstrasse 3 CH- 9012 St. Gallen	
Ort: St. Gallen	Datum: 19.7.2022		
Grundeigentümer:		Ortsbürgergemeinde St. Gallen Gallusstrasse 14 CH- 9000 St. Gallen	
Ort: St. Gallen	Datum: 2.8.22		
Ortsbürgergemeinde St. Gallen Präsidentin: Ratschreiber:			

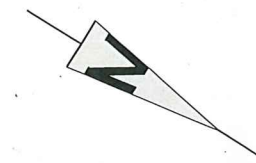

Bestehend
Abbruch
Neu

Schnitt "3-3" 1:50

Drawing description: Schnitt "3-3"		Expansion: 00	enkom		PLC:	Index:	Description:	Drawn:	Date:	Site:	Site number / candidate:
Address: HTT Nr. 292			ENKOM AG Schellenrainstr. 13 CH-6210 Sursee Fon +41 (0)41 348 02 00 Fax +41 (0)41 348 02 01 www.enkom.com		CPM:	B	Neue antenne : AAU5811 (A+P)	LoM	08.04.2020	NOK-Mast Nr. 292, Hafnerwald	SG440-1
Scale: 1:50	Drawn: LoM	Checked:			Eastng:	C	Neue antenne : AAU5831		28.01.2021	Place: Teufen	Postcode: 9062
	Date: 16.10.2020	Date:			Northng:					Drawing number: SG440-1_PA_04_C	Type: Type
					Sea level:		± 0.00 = 832.70 m U.M.			Sunrise upc Sunrise UPC GmbH Thurgauerstrasse 101B 8152 Glattpark (Opfikon)	
					Declination:						
					Phase:		NS				

Page: (4/4)

PA PERMIT APPLICATION