



Unterschrift GesuchstellerIn

Unterschrift ProjektverfasserIn

BAUEINGABE

Projektnummer:

25-12

Projekt:

Café & Bar "Webergasse 8"
Webergasse 8
9000 St. Gallen

Massstab:

1:500

Planformat:

A3

Druckdatum:

04.12.2025

Bettina Buhl Interior GmbH

Seeheimstrasse 9a, 9403 Goldach

Tel +41 78 718 72 00

info@bettina-buhl-interior.ch

02_GR_003_A_
Situation

| Index | Datum | Beschrieb |
|-------|----------|---------------|
| A | 04.12.25 | Plan erstellt |
| | | |
| | | |
| | | |
| | | |
| | | |

- Die unbefugte Benützung, Vervielfältigung oder Bearbeitung dieser Zeichnung ist verboten, strafbar und verpflichtet zum Schadenersatz. Diese Zeichnung darf weder dritten Personen noch Konkurrenzfirmen zugänglich gemacht werden.
- Der Unternehmer hat sämtliche Masse zu kontrollieren und am Bau zu prüfen. Allfällige Unstimmigkeiten und etwaige Differenzen der Naturmasse sind der Bauleitung, den Architekten sowie Innenarchitekten unverzüglich zu melden.
- Der Inhalt dieses Detailplanes dient ausschliesslich als Planungsgrundlagen der ausführenden Firmen.
- Die ausführenden Firmen sind verpflichtet, die Werks-, Montage- und Ausführungspläne dem Architekten vor der Ausführung zur Freigabe vorzulegen.

Ansicht A-A

1:20

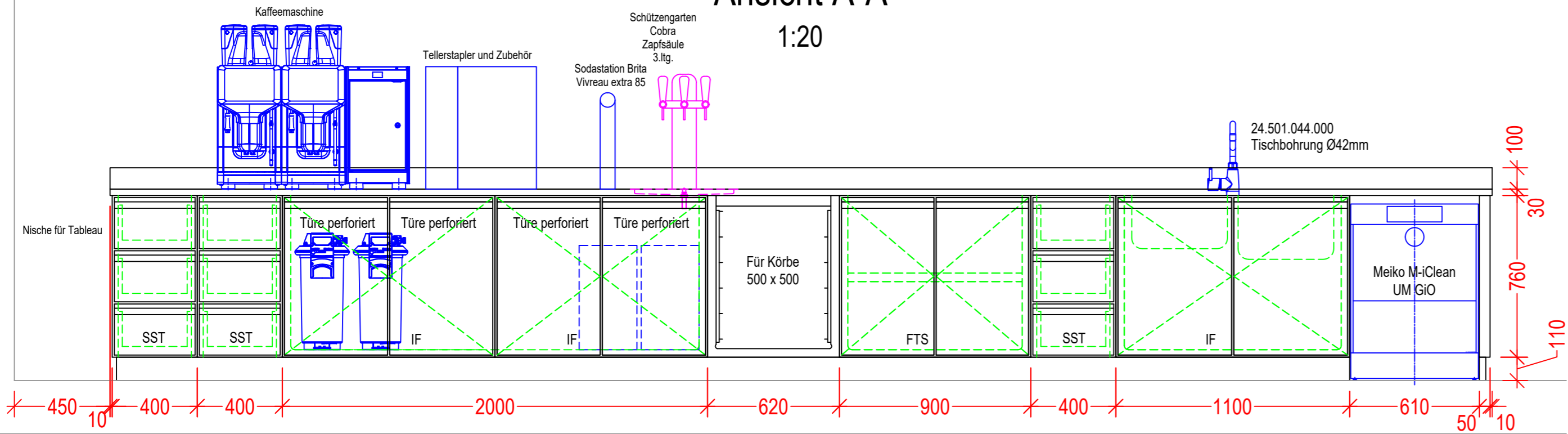

Ansicht B-B

1:20

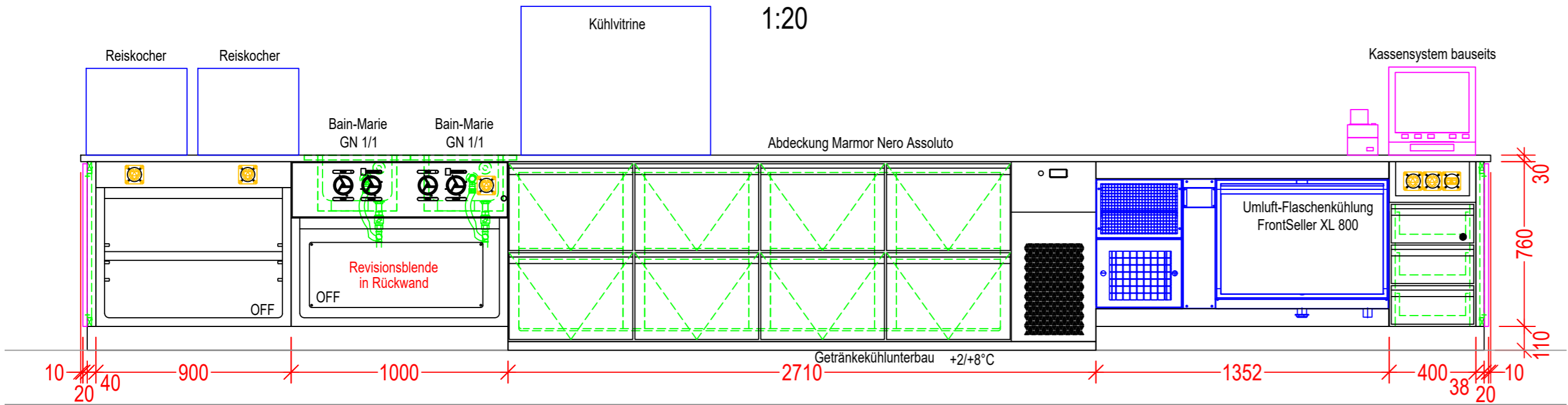

Grundriss

1:20

Buffet

6500

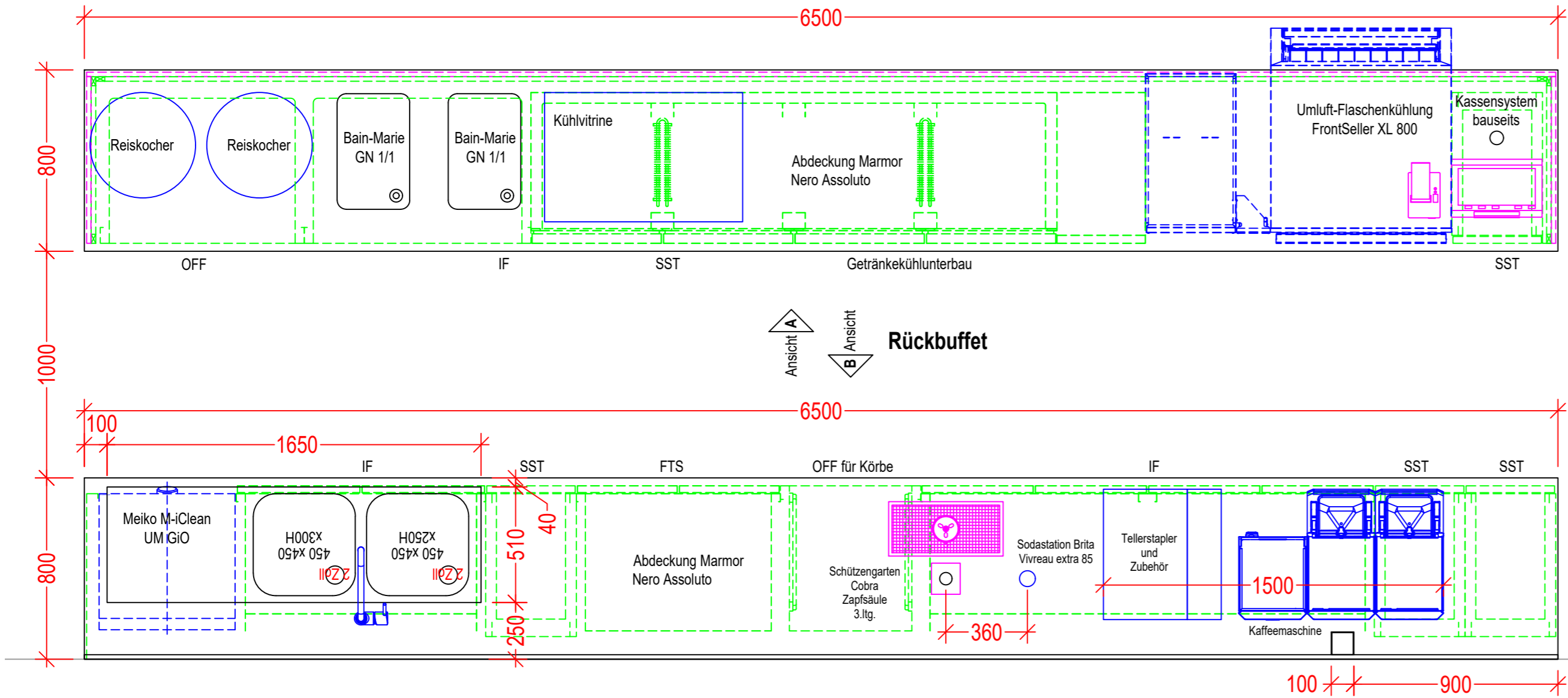

- OFF Offenes Fach
- GWA Gewürzauszug
- IF Installationsfach
- FTS Flügeltürschrank
- SST Schubladenstock
- DAZH Dampfabzugshaube

| | | | | |
|---|---|----------------------|-----|------------|
| finessa barnetta ag Grossküchen- und Speisenverteilungssysteme | St. Galler Strasse 19 CH-9042 Speicher Tel. +41 (0)71 340 06 40 Fax +41 (0)71 340 06 44 s.hoffmann@finessa.ch | GEZ. AM : | | 17.09.2025 |
| | | GEZ. VON : | | AT |
| | | GEÄNDERT AM : | | 07.10.2025 |
| PROJEKT : St. Gallen Stego | | ERSETZT DURCH : | | |
| AUFTRAGGEBER : XXX | | MASSTAB : A2 / 1:20 | | |
| BENENNUNG: Submission St. Gallen Stego | | GUT ZUR AUSF.: | | |
| | | PLAN NR. : | 001 | V2 |
| Das Urheberrecht an dieser Zeichnung und allen Beilagen, die dem Empfänger persönlich anvertraut sind verbleiben jederzeit der finessabarnetta ag. Ohne unsere schriftliche Genehmigung darf diese nicht kopiert oder vervielfältigt, auch niemals dritten Personen mitgeteilt oder zugänglich gemacht werden. | | | | |

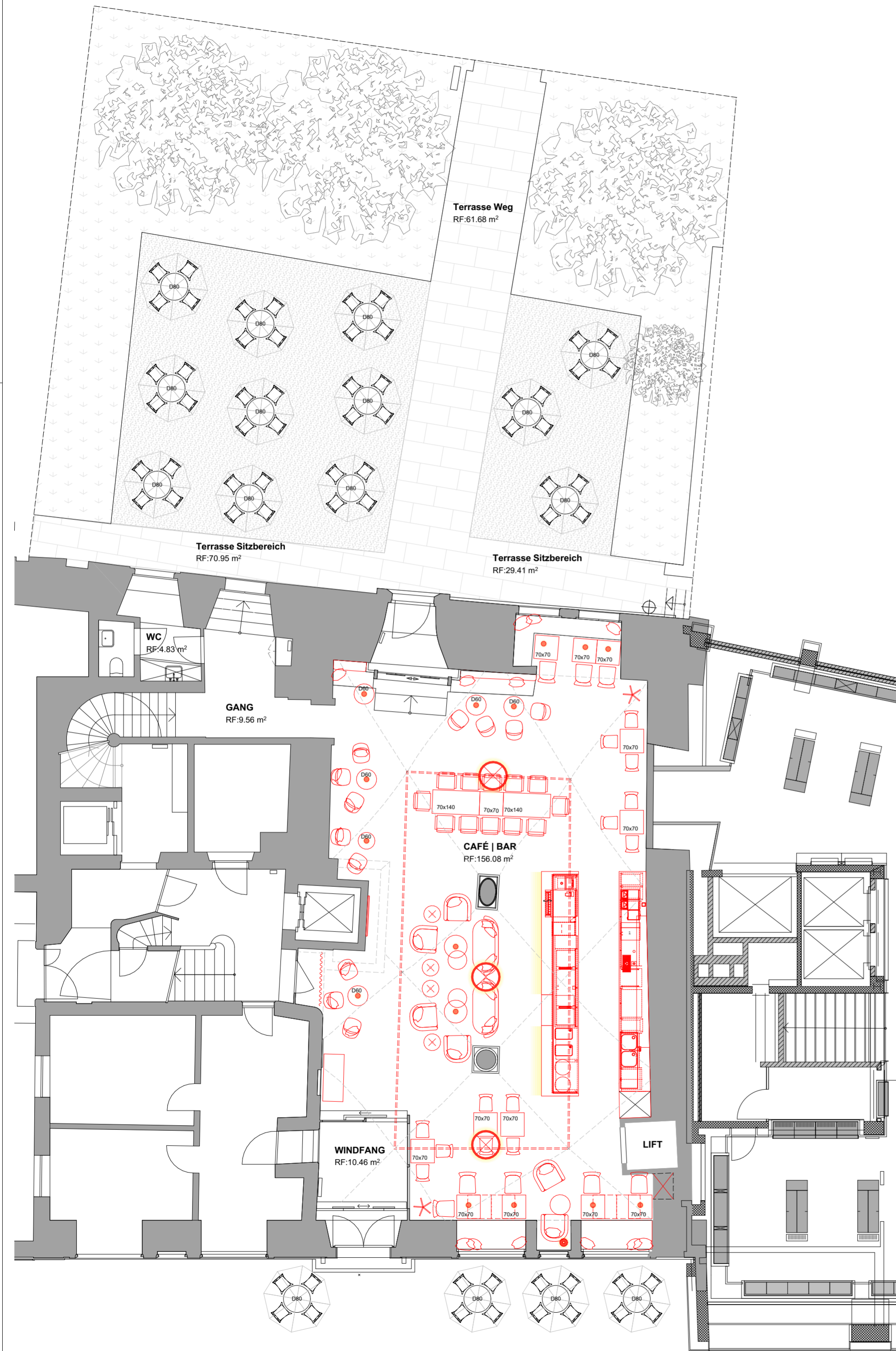

- AUSSENBEREICH**
64 Sitzplätze
16 Sitzplätze Webergassen-Seite
(bestehend)
48 Sitzplätze Terrasse
(bestehend)
- INNENBEREICH**
70 Sitzplätze
16 Plätze an halbhohen Tischen
(Fensterbänken)
29 Plätze auf Sofas/Sesseln/
Poufs/Sitzbänken
25 Plätze an regulären Tischen

Unterschrift GesuchstellerIn

Unterschrift ProjektverfasserIn

BAUEINGABE

Projektnummer: 25-12
Projekt: Café & Bar "Webergasse 8"
Webergasse 8
9000 St. Gallen
Massstab: 1:100
Planformat: A2
Druckdatum: 04.12.2025

Bettina Buhl Interior GmbH
Seeheimstrasse 9a, 9403 Goldach
Tel +41 78 718 72 00
info@bettina-buhl-interior.ch

02_GR_000_B_ Übersichtsgrundriss EG

| Index | Datum | Beschrieb |
|-------|----------|---|
| A | 06.11.25 | Plan erstellt |
| B | 05.12.25 | Aussensitzplätze, Durchgang und Darstellung (Abbruch Neubau) aktualisiert |
| | | |
| | | |
| | | |

- Die unbefugte Benützung, Vervielfältigung oder Bearbeitung dieser Zeichnung ist verboten, strafbar und verpflichtet zum Schadenersatz. Diese Zeichnung darf weder dritten Personen noch Konkurrenzfirmen zugänglich gemacht werden.
- Der Unternehmer hat sämtliche Masse zu kontrollieren und am Bau zu prüfen. Allfällige Unstimmigkeiten und etwaige Differenzen der Naturmasse sind der Bauleitung, den Architekten sowie Innenarchitekten unverzüglich zu melden.
- Der Inhalt dieses Detailplanes dient ausschliesslich als Planungsgrundlagen der ausführenden Firmen.
- Die ausführenden Firmen sind verpflichtet, die Werks-, Montage- und Ausführungspläne dem Architekten vor der Ausführung zur Freigabe vorzulegen.

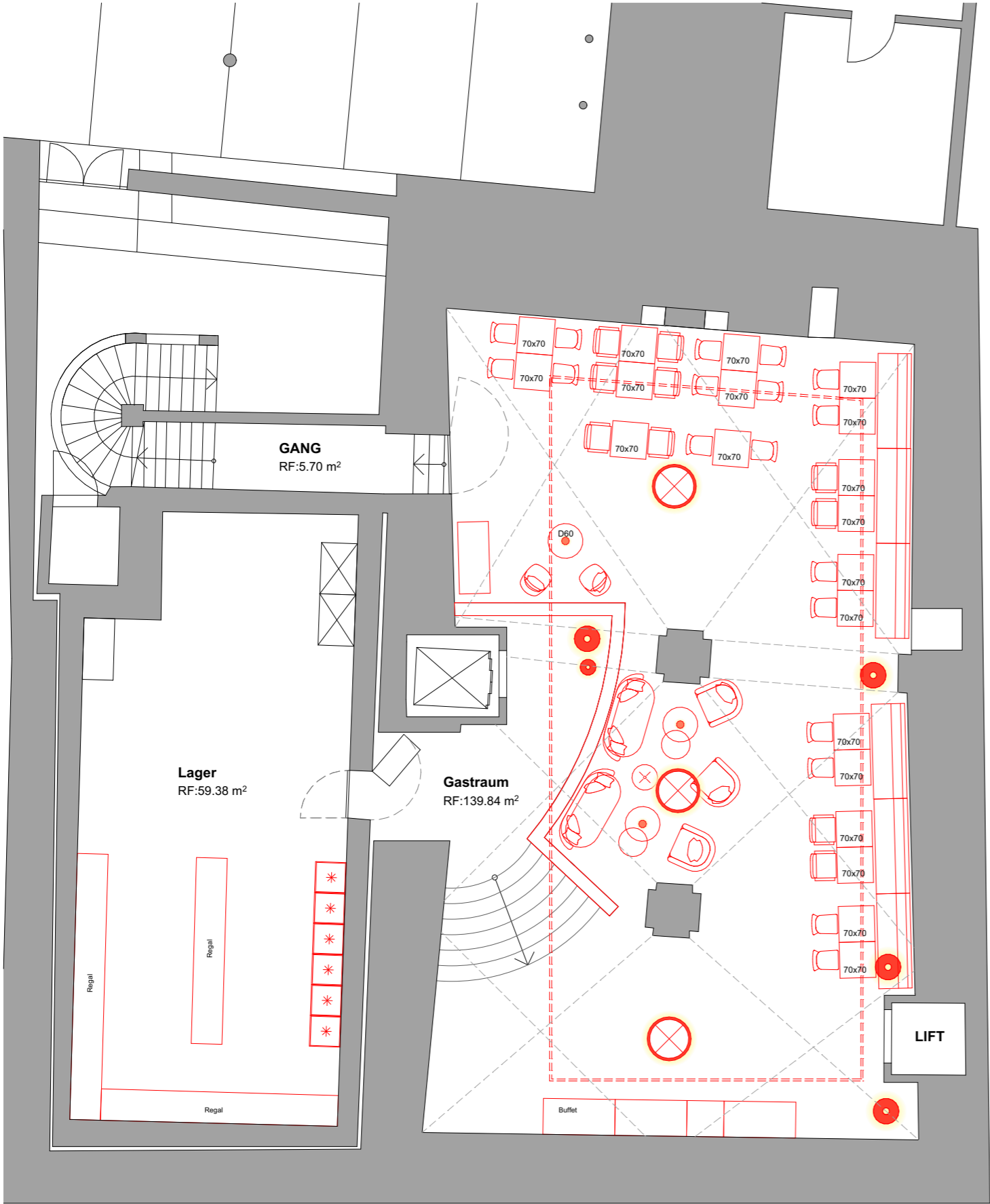

UG

50 Sitzplätze

10 Plätze auf Sofas/Sesseln/
Poufs

40 Plätze an regulären Tischen
und Bänken

Unterschrift GrundeigentümerIn

Unterschrift GesuchstellerIn

Unterschrift ProjektverfasserIn

BAUEINGABE

Projektnummer: 25-12
Projekt: Café & Bar "Webergasse 8"
Webergasse 8
9000 St. Gallen
Massstab: 1:100
Planformat: A3
Druckdatum: 25.11.2025



Bettina Buhl Interior GmbH
Seeheimstrasse 9a, 9403 Goldach
Tel +41 78 718 72 00
info@bettina-buhl-interior.ch

02_GR_001_B_
Übersichtsgrundriss 2.UG

| Index | Datum | Beschrieb |
|-------|----------|---|
| A | 06.11.25 | Plan erstellt |
| B | 24.11.25 | Aussensitzplätze, Durchgang und Darstellung (Abbruch Neubau) aktualisiert |
| | | |
| | | |
| | | |
| | | |

- Die unbefugte Benützung, Vervielfältigung oder Bearbeitung dieser Zeichnung ist verboten, strafbar und verpflichtet zum Schadenersatz. Diese Zeichnung darf weder dritten Personen noch Konkurrenzfirmen zugänglich gemacht werden.
- Der Unternehmer hat sämtliche Masse zu kontrollieren und am Bau zu prüfen. Allfällige Unstimmigkeiten und etwaige Differenzen der Naturmasse sind der Bauleitung, den Architekten sowie Innenarchitekten unverzüglich zu melden.
- Der Inhalt dieses Detailplanes dient ausschliesslich als Planungsgrundlagen der ausführenden Firmen.
- Die ausführenden Firmen sind verpflichtet, die Werks-, Montage- und Ausführungspläne dem Architekten vor der Ausführung zur Freigabe vorzulegen.