

## PROJEKTINFORMATIONEN

PROJEKT-NUMMER 2307		PROJEKT-NAMEN Überbauung Wartensteinstrasse 15 St. Gallen	
PROJEKT-ADRESSE 2 Neubau MFH Wartensteinstrasse 15 9000 St. Gallen	BAUHERR D+D Immobilien AG Seestrasse 27 9326 Horn TG	GRUNDEIGENTÜMER D+D Immobilien AG Seestrasse 27 9326 Horn TG	ARCHITEKT Akkurat AG Heiligkreuzstrasse 5 9008 St. Gallen

## UNTERSCHRIFTEN

### Bauherrschaft und Grundeigentümer

Horn, 06.06.25 D+D Immobilien AG, Seestrasse 27, 9326 Horn TG

### Projektverfasser

St. Gallen, 06.06.25 Akkurat AG, Heiligkreuzstrasse 5, 9008 St. Gallen

Behördenvermerke

- Bestand
- Abbruch
- Neubau
- Höhenkote Grundriss fertig
- Höhenkote Grundriss roh
- Höhenkote Schnitt fertig
- Höhenkote Schnitt roh

HÖHENANGABE / NORDPFEIL

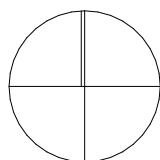

± 0.00 = 711.97 mü.M

## PLANINFORMATIONEN

PLANUNGS-PHASE / PROJEKTVERSION Baueingabe 1.0				PLAN-GRUPPE Bauprojekt
PLAN-NAMEN Situation				PLAN-MASSTAB 1:500
FORMAT 29.7 x 63.0 Baueingabe	DATUM 06.06.25	GEZEICHNET cf	PLAN-NUMMER 2307.320.1.	AKKURAT.



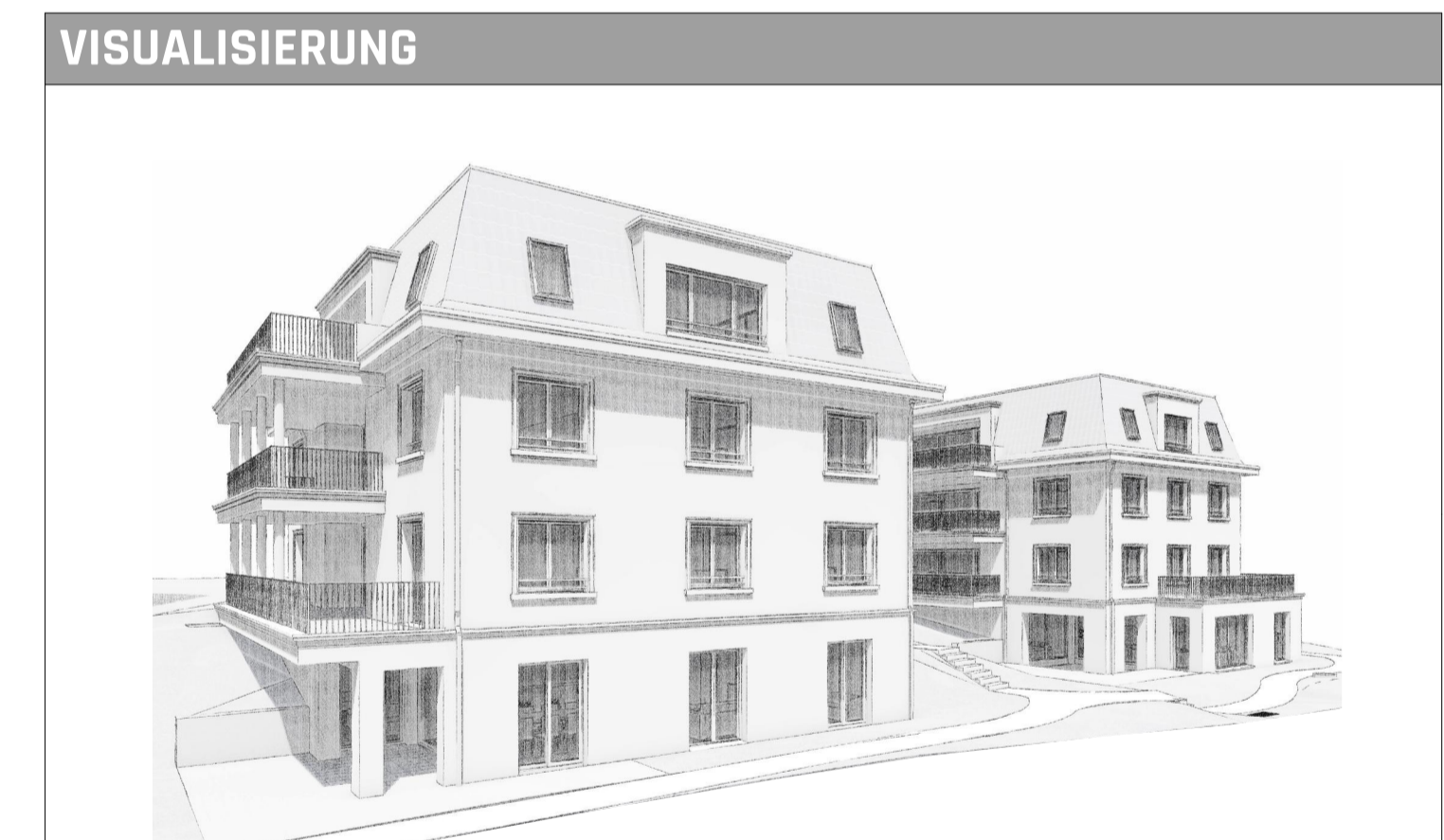
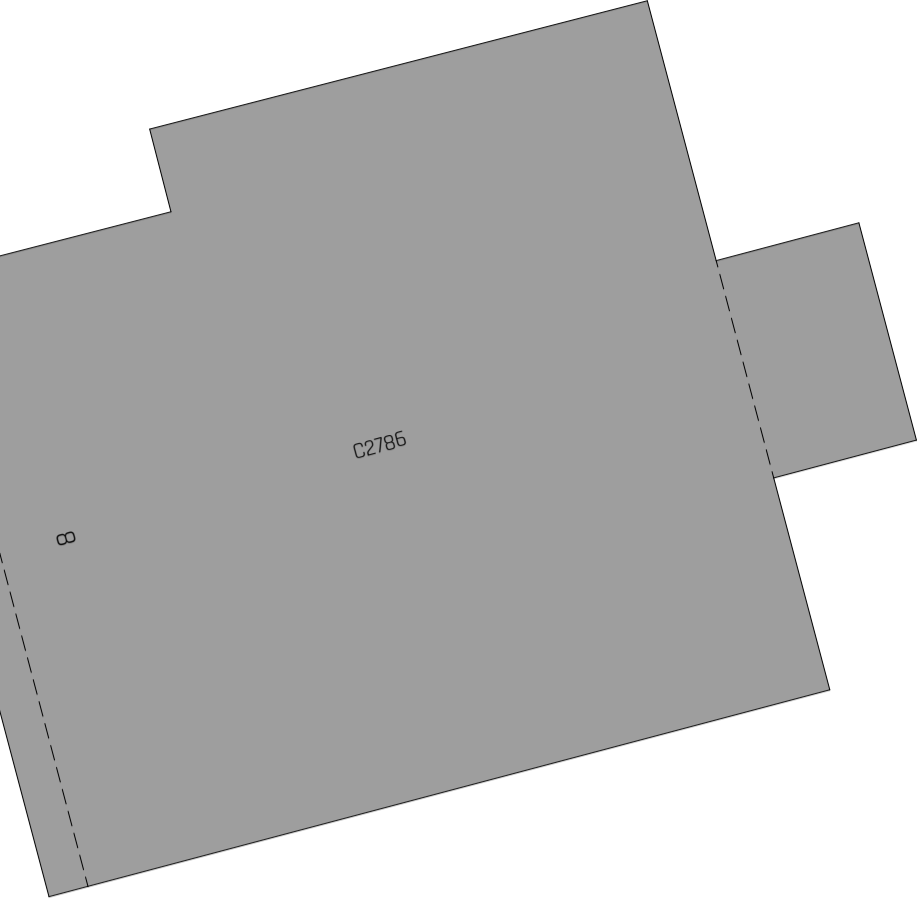
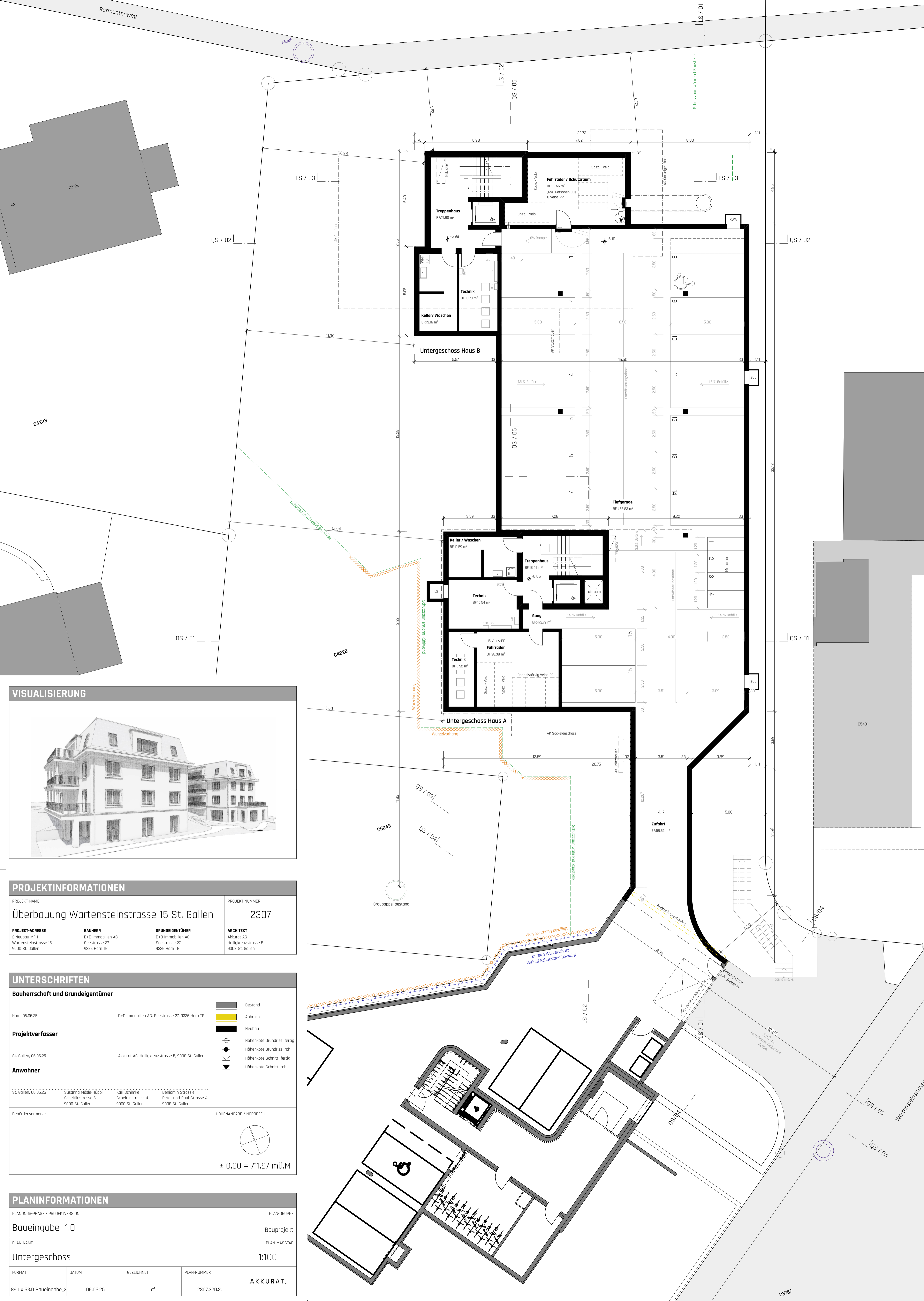

PROJEKTINFORMATIONEN			
PROJEKT-NAME Überbauung Wartensteinstrasse 15 St. Gallen		PROJEKT-NUMMER 2307	
PROJEKT-ADRESSE 2 Nidobühlstrasse 15 9000 St. Gallen	BAUHERR D+D Immobilien AG Seestrasse 27 9326 Horn TG	GRUNDEIGENTÜMER D+D Immobilien AG Seestrasse 27 9326 Horn TG	ARCHITEKT Akkurat AG Heiligkreuzstrasse 5 9008 St. Gallen

UNTERSCHRIFTEN	
<b>Bauherrschaft und Grundeigentümer</b>	
Horn, 06.06.25 D+D Immobilien AG, Seestrasse 27, 9326 Horn TG	
<b>Projektverfasser</b>	
St. Gallen, 06.06.25 Akkurat AG, Heiligkreuzstrasse 5, 9008 St. Gallen	
<b>Anwohner</b>	
St. Gallen, 06.06.25 Susanna Mösle-Häggi Scheitlinstrasse 6 9000 St. Gallen	Karl Schimke Scheitlinstrasse 4 9000 St. Gallen
Benjamin Strässle Peter-und-Paul-Strasse 4 9008 St. Gallen	
Behördenvermerke	
HÖHENANGABE / NÖRDPFEIL	
± 0.00 = 711.97 mü.M	

PLANINFORMATIONEN			
PLANUNGS-PHASE / PROJEKTVERSION Baueingabe 1.0		PLAN-GRUPPE Bauprojekt	
PLAN-NAME Untergeschoss		PLAN-MASSTAB 1:100	
FORMAT 89.1 x 63.0 Baueingabe_2	DATUM 06.06.25	GEZEICHNET cf	PLAN-NUMMER 2307.320.2
<b>AKKURAT.</b>			

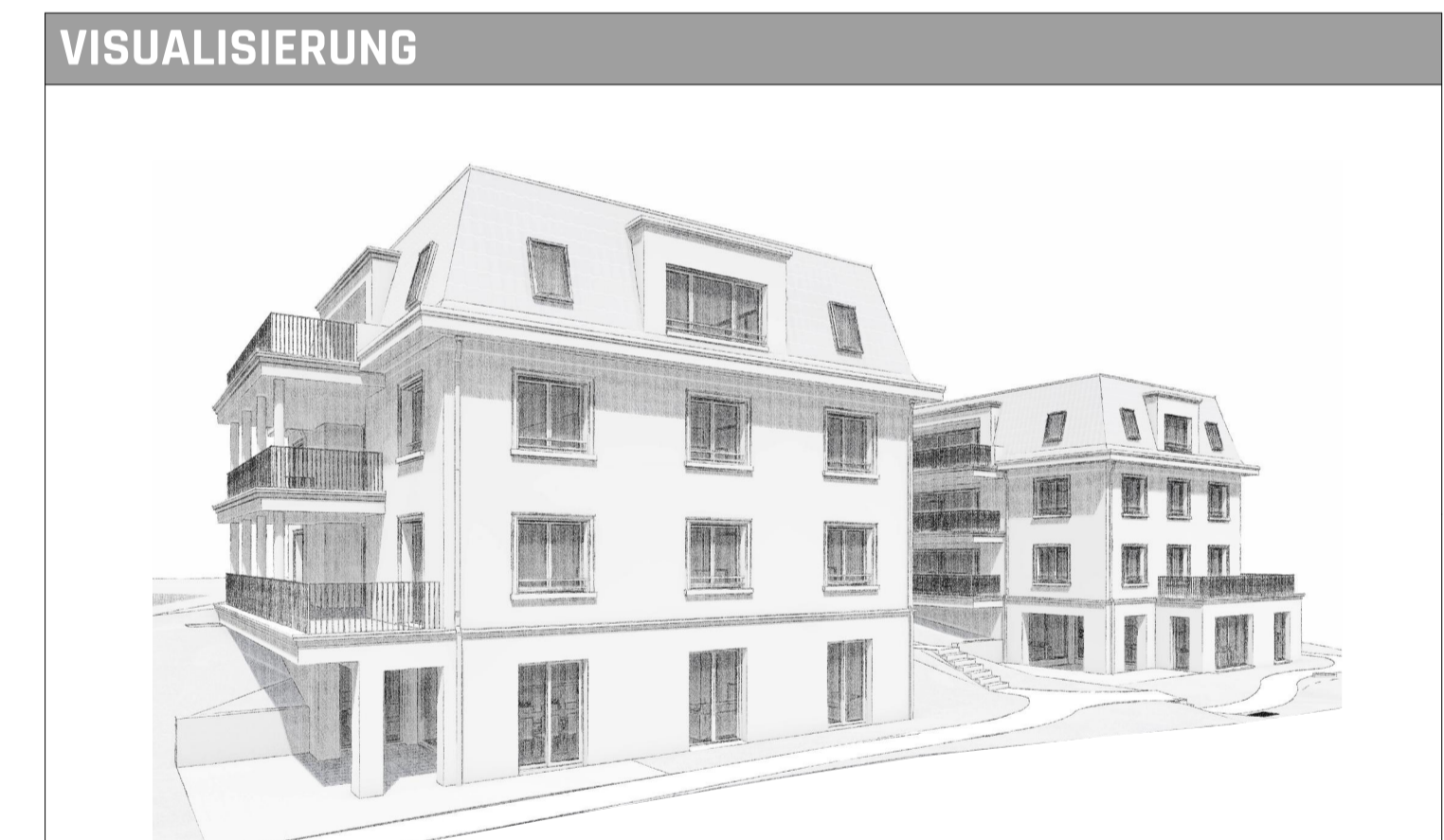

PROJEKTINFORMATIONEN				
PROJEKT-NAMEN	Überbauung Wartensteinstrasse 15 St. Gallen		PROJEKT-NUMMER	2307
PROJEKT-ADRESSE	BAUHERR	GRUNDEIGENTÜMER	ARCHITEKT	
2 Nidwaldenstrasse 15 9000 St. Gallen	D+D Immobilien AG Seestrasse 27 9326 Horn TG	D+D Immobilien AG Seestrasse 27 9326 Horn TG	AKKURAT AG Heiligkreuzstrasse 5 9008 St. Gallen	

UNTERSCHRIFTEN			
<b>Bauherrschaft und Grundeigentümer</b>			
Horn, 06.06.25 D+D Immobilien AG, Seestrasse 27, 9326 Horn TG			
<b>Projektverfasser</b>			
St. Gallen, 06.06.25 Akkurat AG, Heiligkreuzstrasse 5, 9008 St. Gallen			
<b>Anwohner</b>			
St. Gallen, 06.06.25	Susanna Mösle-Hüppi Scheitlinstrasse 6 9000 St. Gallen	Karl Schimke Scheitlinstrasse 4 9000 St. Gallen	Benjamin Strässle Peter-und-Paul-Strasse 4 9008 St. Gallen
Behördenvermerke			HÖHENANGABE / NÖRROPFEIL
			± 0.00 = 711.97 mü.M

PLANINFORMATIONEN			
PLANUNGS-PHASE / PROJEKTVERSION		PLAN-GRUPPE	
Baueingabe 1.0		Bauprojekt	
PLAN-NAMEN		PLAN-MASSTAB	
Sockelgeschoss		1:100	
FORMAT	DATUM	GEZEICHNET	PLAN-NUMMER
89.1 x 63.0 Baueingabe_2	06.06.25	cf	2307.320.3
<b>AKKURAT.</b>			

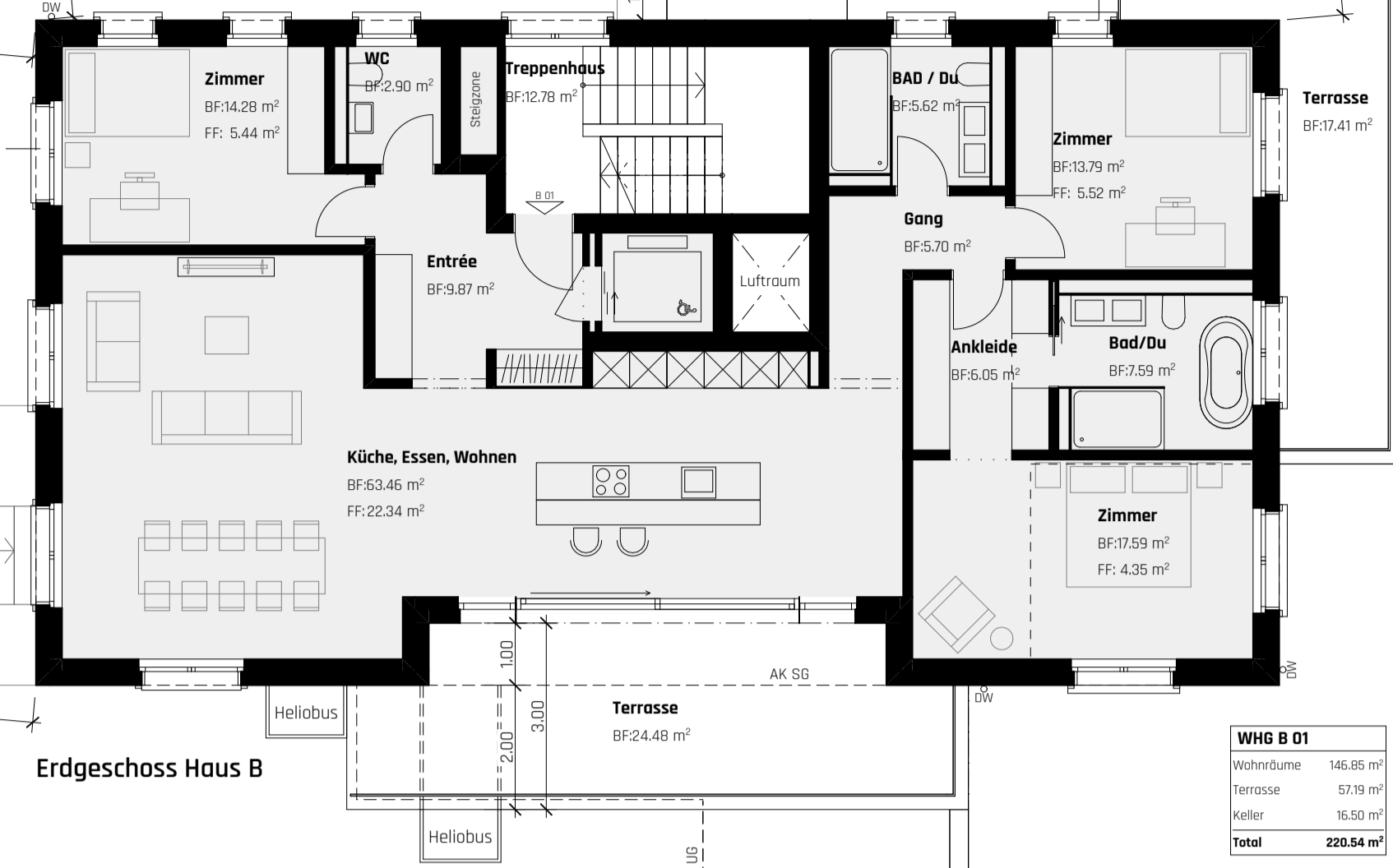

WHG B 01	
Wohnfläche	146.85 m²
Terrasse	57.19 m²
Keller	16.50 m²
<b>total</b>	<b>220.54 m²</b>

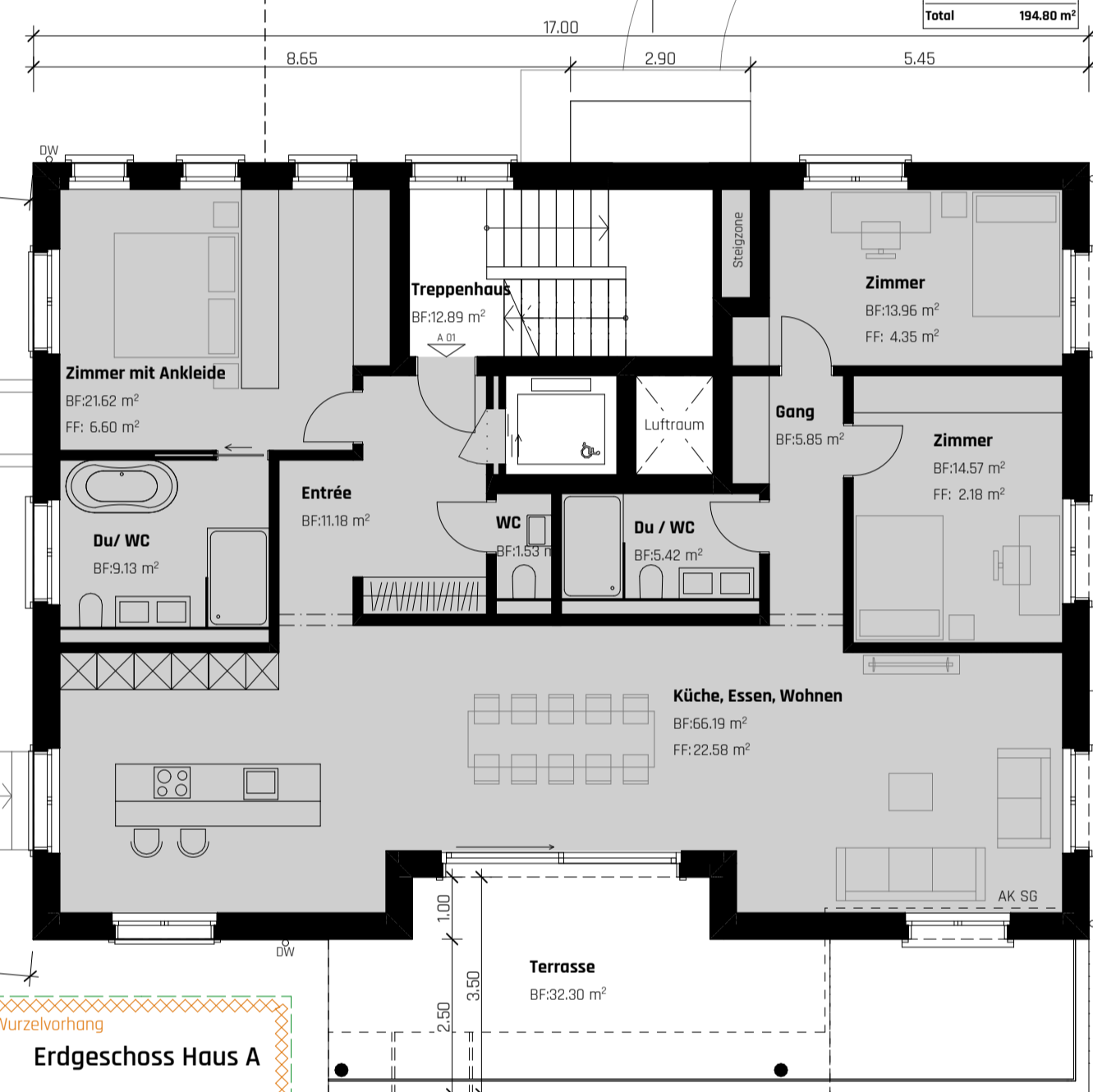

WHG A 01	
Wohnfläche	146.45 m²
Terrasse	32.30 m²
Keller	13.05 m²
<b>total</b>	<b>194.80 m²</b>



PROJEKTINFORMATIONEN				
PROJEKT-NAMME	Überbauung Wartensteinstrasse 15 St. Gallen		PROJEKT-NUMMER	2307
PROJEKT-ADRESSE	BAUHERR	GRUNDEIGENTÜMER	ARCHITEKT	
2 Nidubühlstrasse 15 9000 St. Gallen	D+D Immobilien AG Seestrasse 27 9326 Horn TG	D+D Immobilien AG Seestrasse 27 9326 Horn TG	Akkurat AG Heiligkreuzstrasse 5 9008 St. Gallen	

UNTERSCHRIFTEN			
<b>Bauherrschaft und Grundeigentümer</b>			
Horn, 06.06.25 D+D Immobilien AG, Seestrasse 27, 9326 Horn TG			
<b>Projektverfasser</b>			
St. Gallen, 06.06.25 Akkurat AG, Heiligkreuzstrasse 5, 9008 St. Gallen			
<b>Anwohner</b>			
St. Gallen, 06.06.25	Susanna Mösle-Häggi Scheitlinstrasse 6 9000 St. Gallen	Karl Schimke Scheitlinstrasse 4 9000 St. Gallen	Benjamin Strässle Peter-und-Paul-Strasse 4 9008 St. Gallen
Behördenvermerke			HÖHENANGABE / NÖRROPFEIL
			± 0.00 = 711.97 mü.M

PLANINFORMATIONEN			
PLANUNGS-PHASE / PROJEKTVERSION		PLAN-GRUPPE	
Baueingabe 1.0		Bauprojekt	
PLAN-NAMME		PLAN-MASSTAB	
Erdgeschoss		1:100	
FORMAT	DATUM	GEZEICHNET	PLAN-NUMMER
89.1 x 63.0 Baueingabe_2	06.06.25	cf	2307.320.4
<b>AKKURAT.</b>			

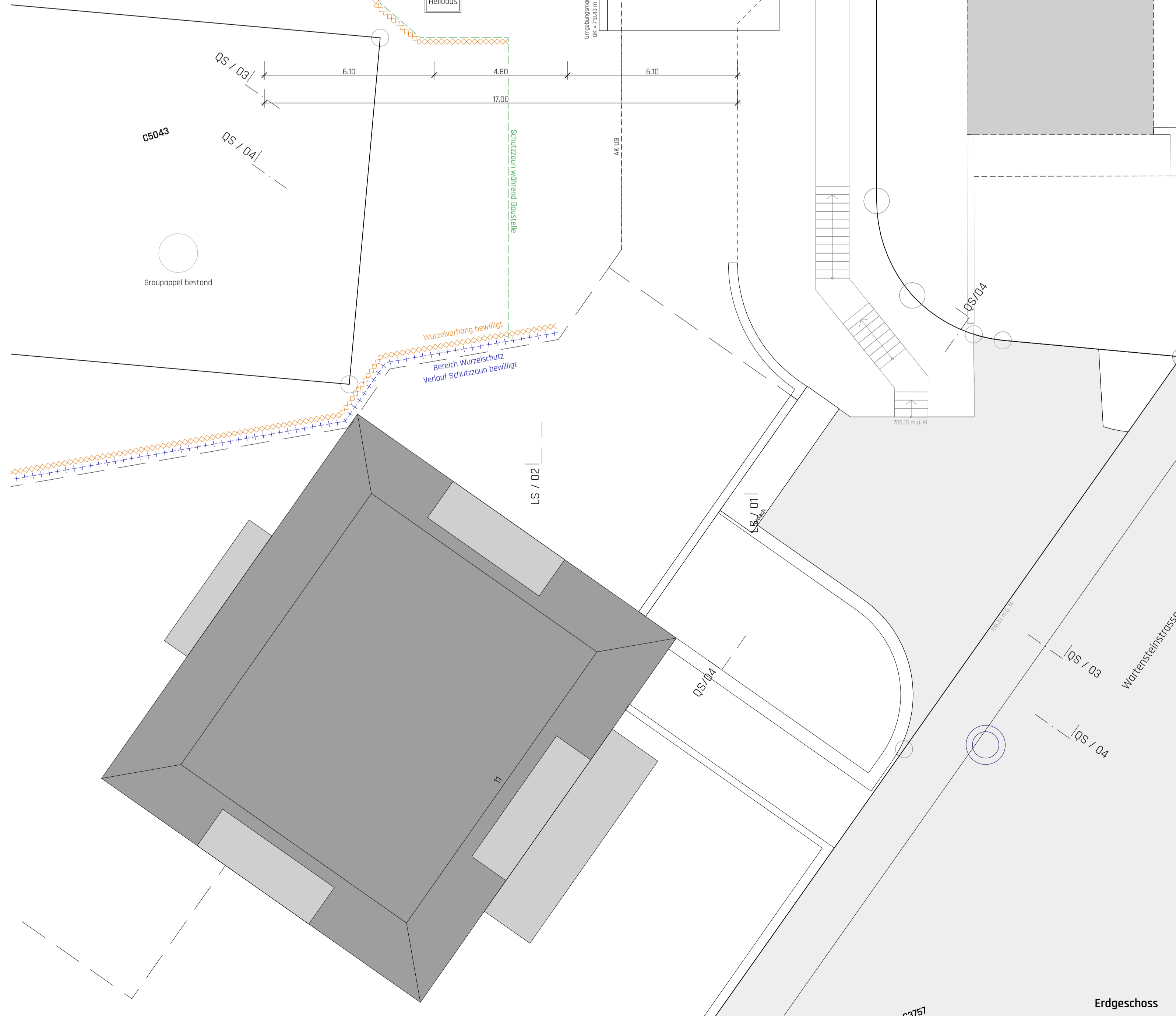

Erdgeschoss

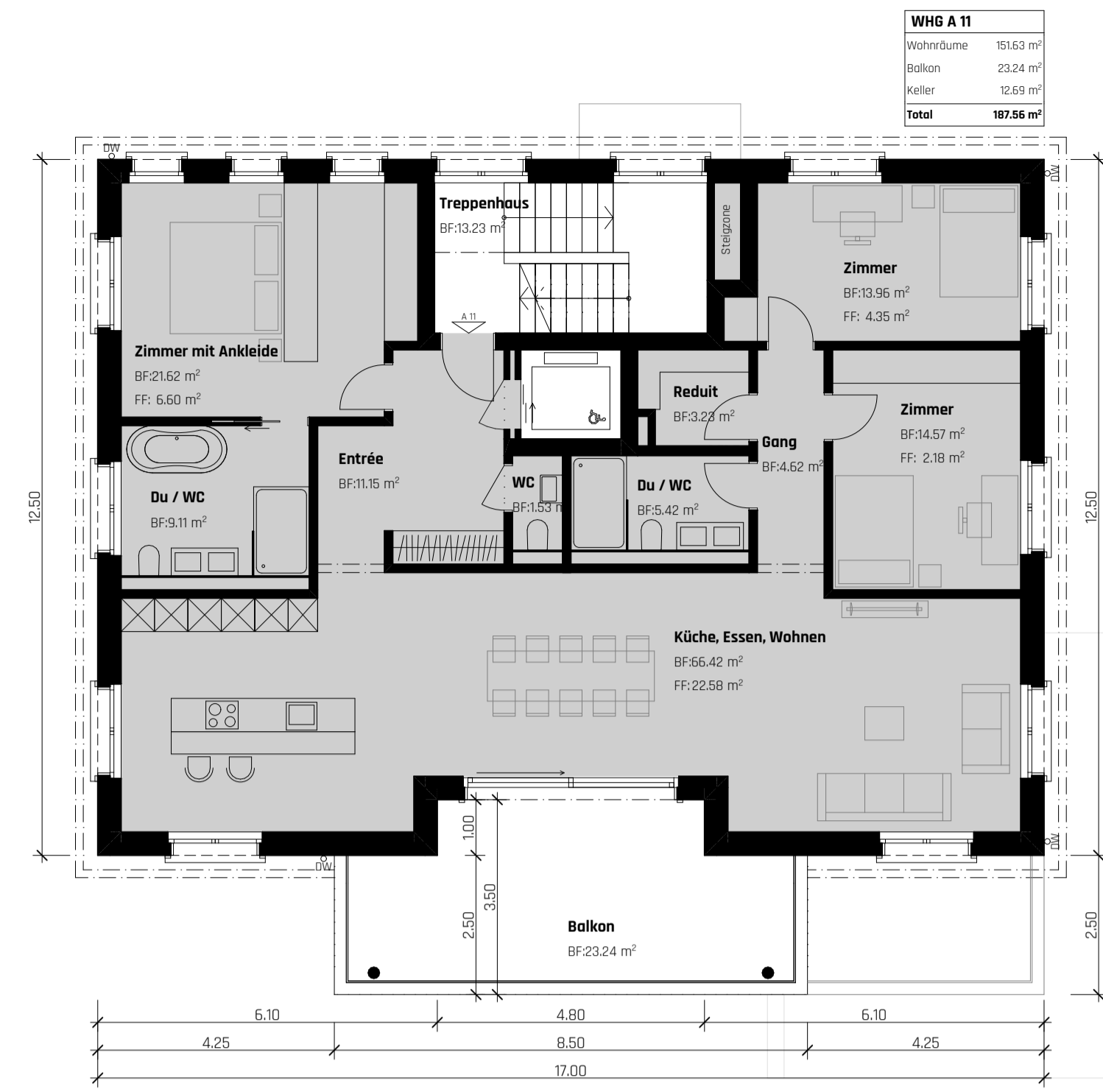

Haus A Obergeschoss



Haus B Obergeschoss

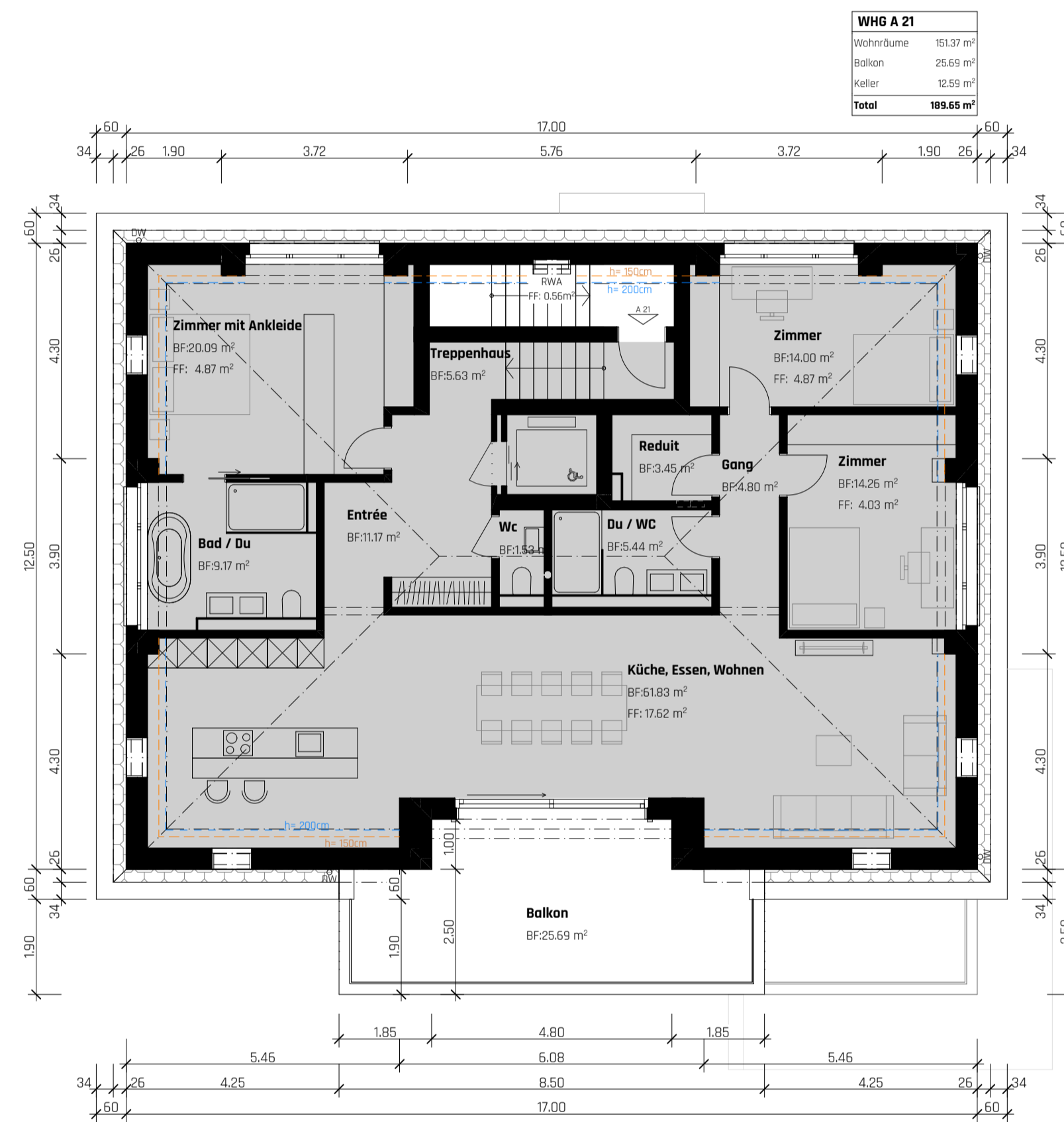

Haus A Dachgeschoss



Haus B Dachgeschoss

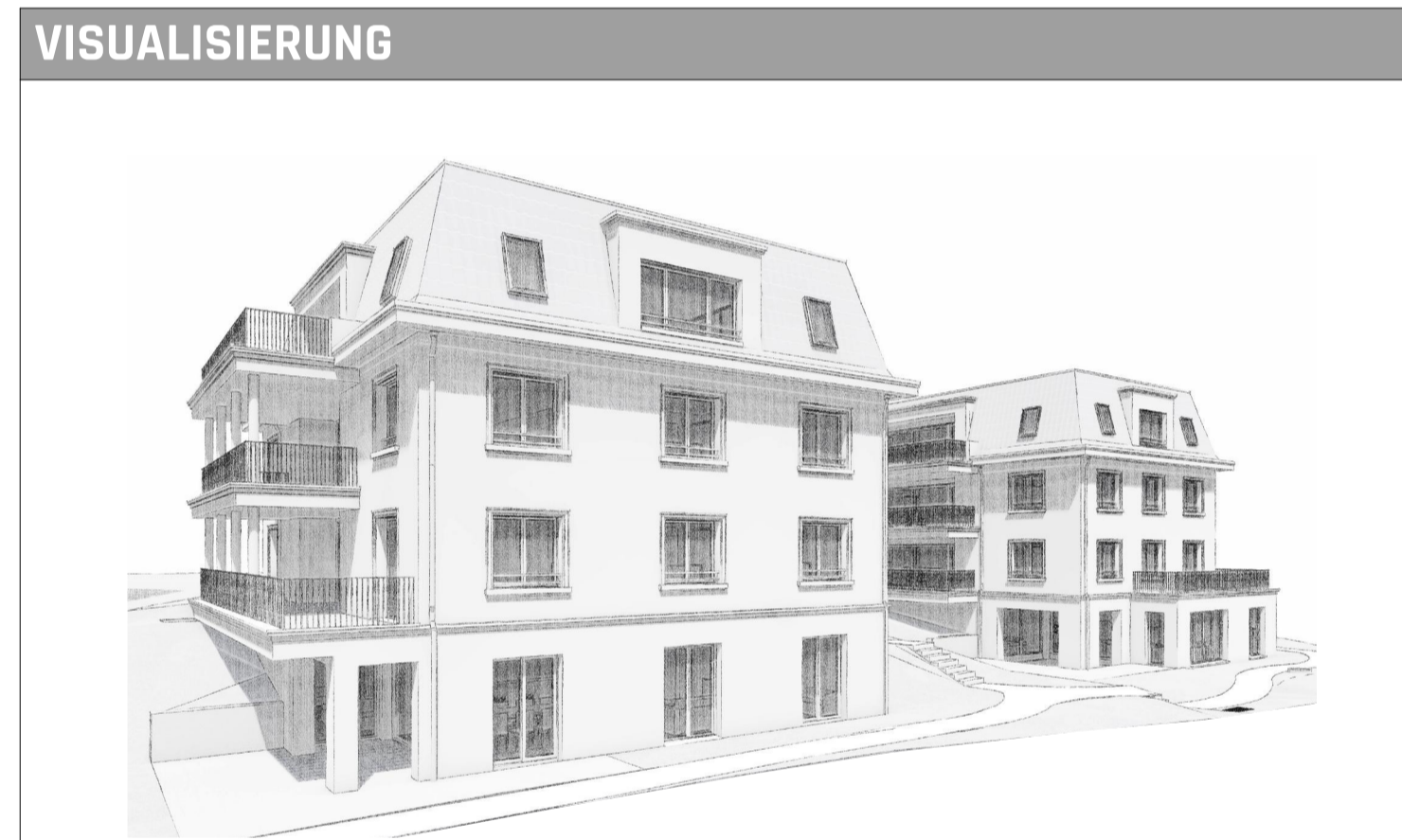

**PROJEKTINFORMATIONEN**

PROJEKT-NAMEN Überbauung Wartensteinstrasse 15 St. Gallen	PROJEKT-NUMMER 2307
PROJEKT-ADRESSE 2 Neubau MFH Wartensteinstrasse 15 9000 St. Gallen	BAUHERR D+D Immobilien AG Seestrasse 27 9326 Horn TG
GRUNDEIGENTÜMER D+D Immobilien AG Seestrasse 27 9326 Horn TG	ARCHITEKT Akkurat AG Heiligkreuzstrasse 5 9008 St. Gallen

**UNTERSCHRIFTEN**

**Bauherrschaft und Grundeigentümer**

Horn, 06.06.25 D+D Immobilien AG, Seestrasse 27, 9326 Horn TG

**Projektverfasser**

St. Gallen, 06.06.25 Akkurat AG, Heiligkreuzstrasse 5, 9008 St. Gallen

**Anwohner**

St. Gallen, 06.06.25	Susanna Mösle-Hüppi Scheffelstrasse 6 9000 St. Gallen	Karl Schmie Scheffelstrasse 4 9000 St. Gallen	Benjamin Strässle Peter-und-Paul-Strasse 4 9008 St. Gallen
----------------------	---	---	--

Behördenvermerke

HÖHENANGABE / NORDPFEIL

± 0.00 = 711.97 mü.M

**PLANINFORMATIONEN**

PLANUNGS-PHASE / PROJEKTVERSION Baueingabe 1.0	PLAN-GRUPPE Bauprojekt
PLAN-NAMEN Obergeschoss / Dachgeschoss/ Dachaufsicht	PLAN-MASSSTAB 1:100
FORMAT 74.1 x B4.0 Baueingabe_2	DATUM 06.06.25
GEZEICHNET cf	PLAN-NUMMER 2307.320.5
<b>AKKURAT.</b>	

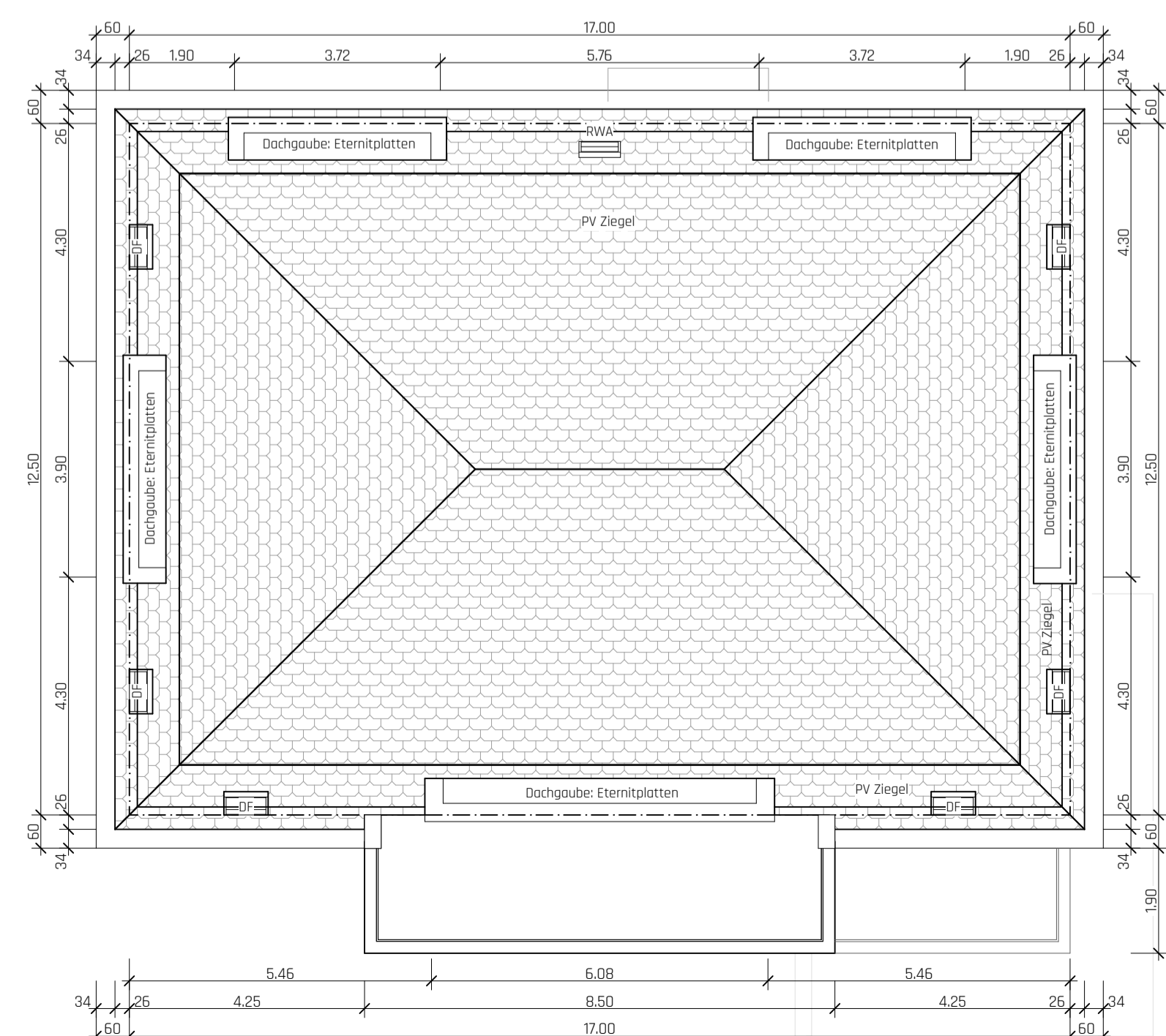

Haus A Dachaufsicht

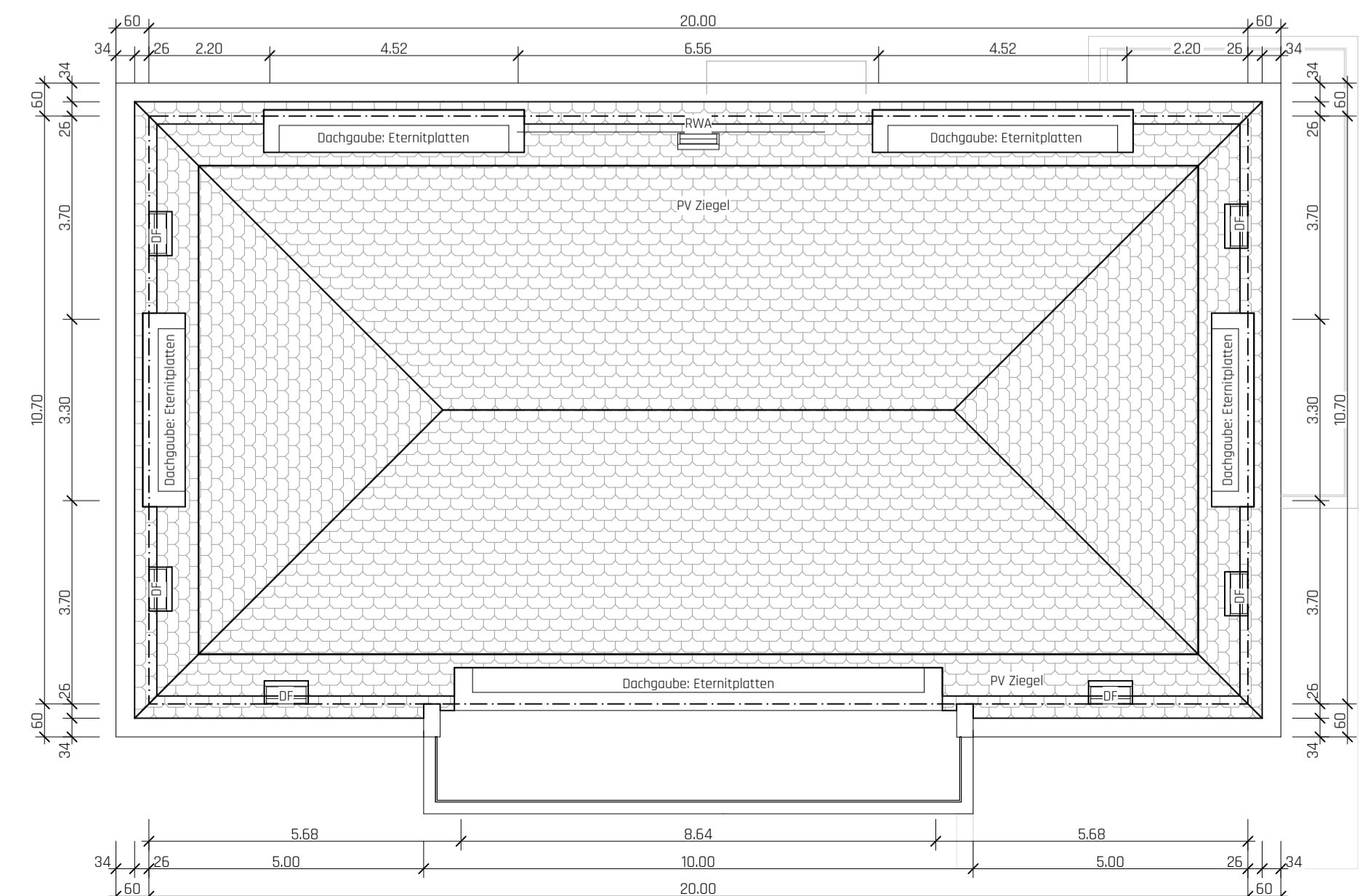

Haus B Dachaufsicht



QS/03 Querschnitt

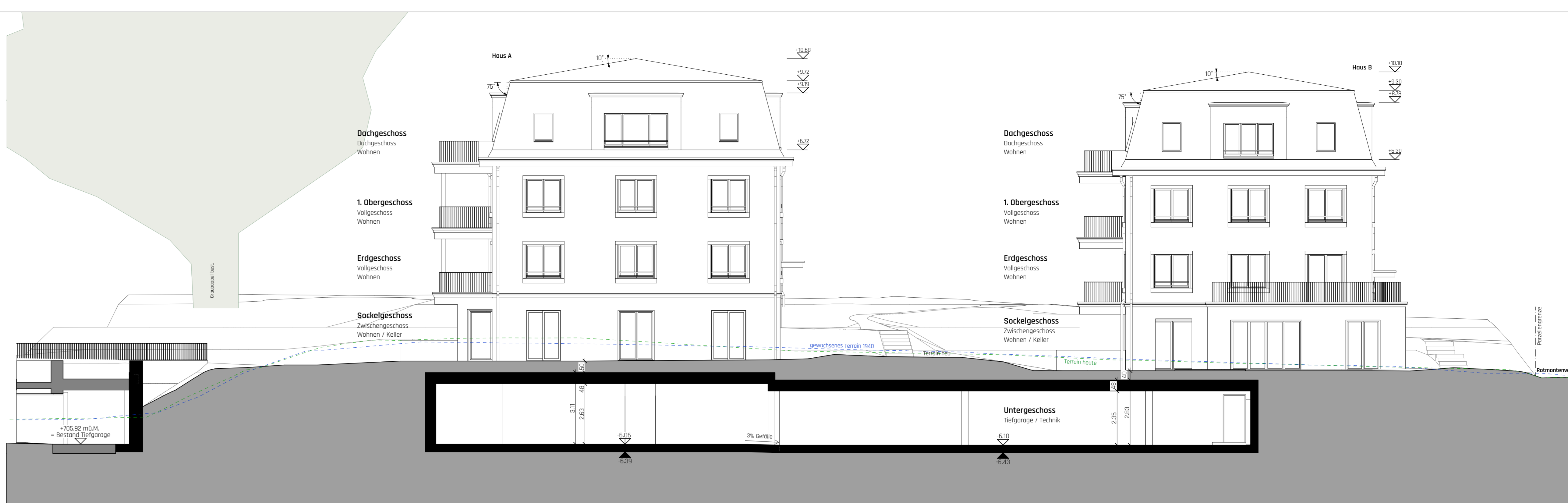

LS/01 Längsschnitt 1

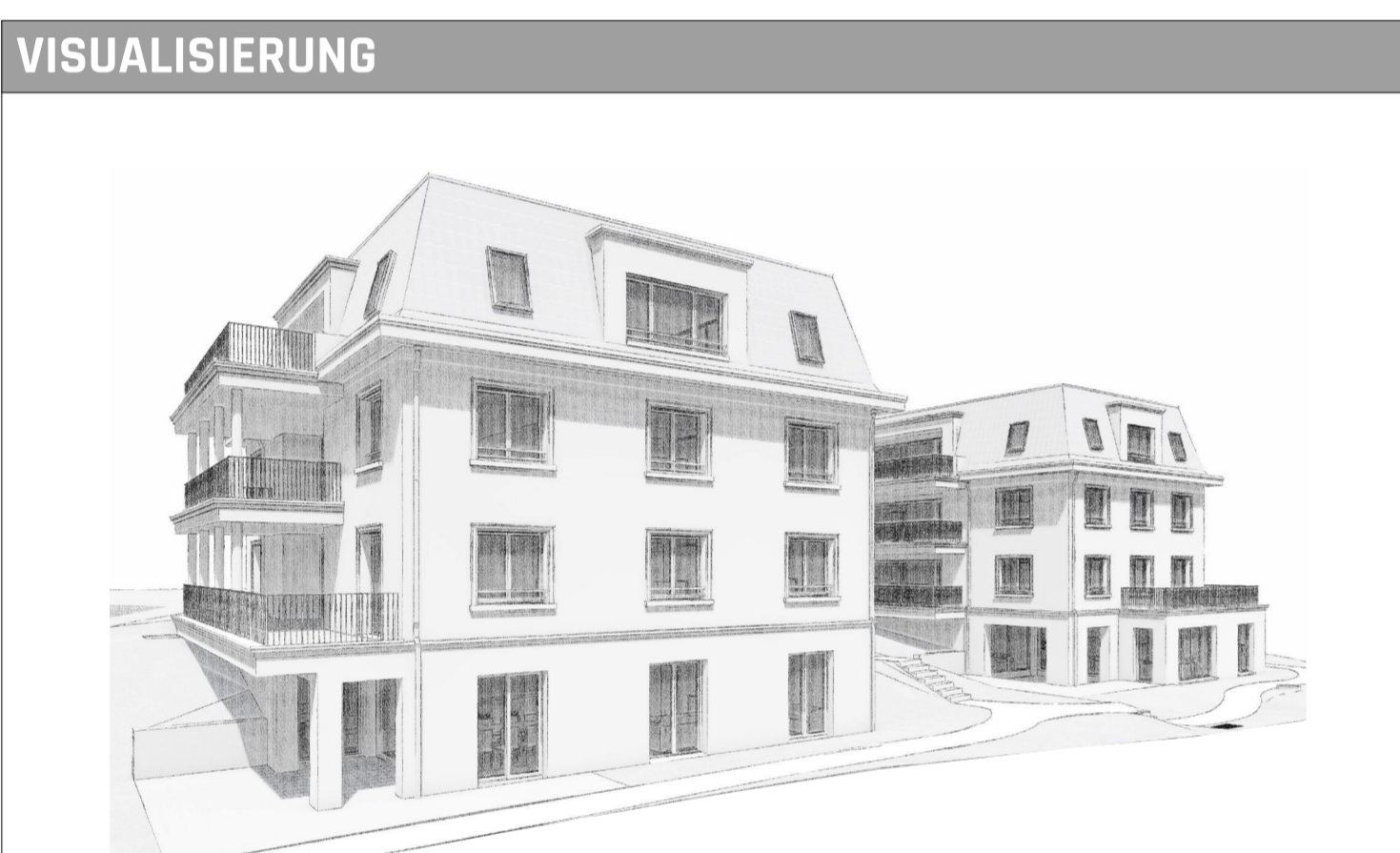

VISUALISIERUNG

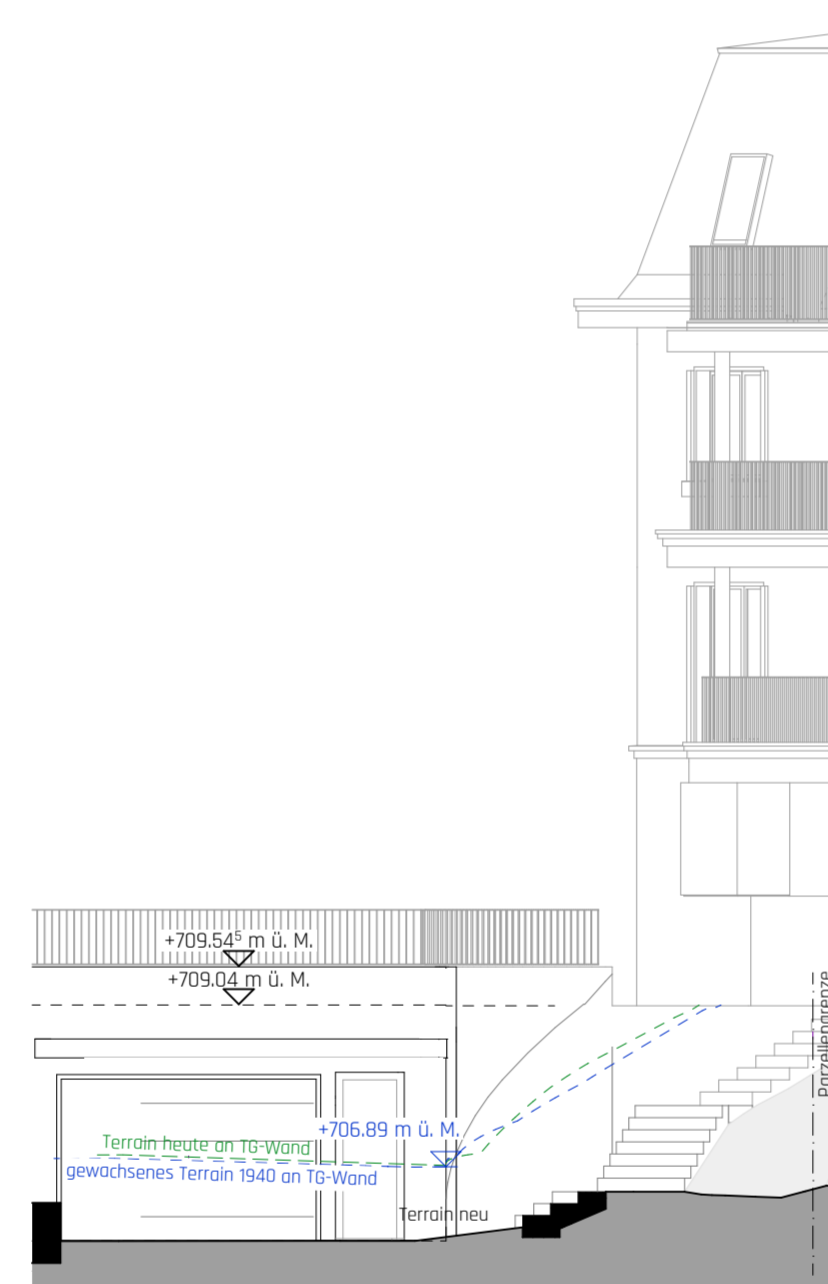

QS/04 Querschnitt

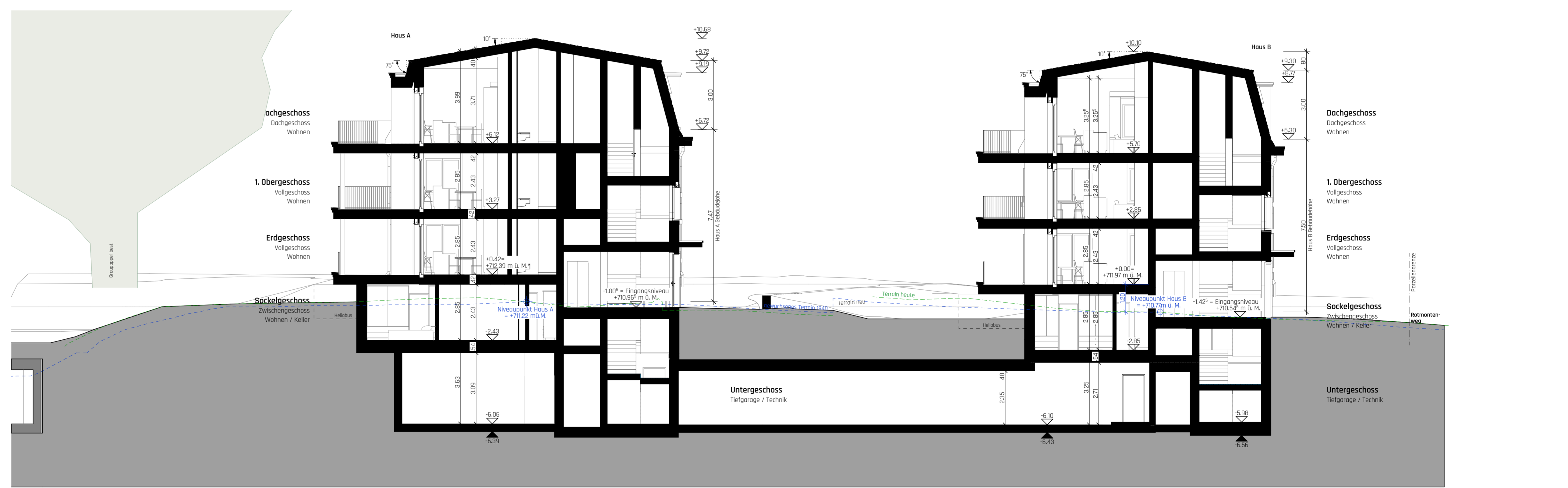

LS / 02 Längsschnitt 2

PROJEKTINFORMATIONEN				
PROJEKT-NAME	Überbauung Wartensteinstrasse 15 St. Gallen		PROJEKT-NUMMER	2307
PROJEKT-ADRESSE	BAUHERR	GRUNDEIGENTÜMER	ARCHITECT	
2 Heuluar Strasse Wartensteinstrasse 15 9000 St. Gallen	D+D Immobilien AG Seestrasse 27 9326 Horn TG	D+D Immobilien AG Seestrasse 27 9326 Horn TG	Akkurat AG Heiligkreuzstrasse 5 9008 St. Gallen	

UNTERSCHRIFTEN	
<b>Bauherrschaft und Grundeigentümer</b>	
Horn, 06.06.25	D+D Immobilien AG, Seestrasse 27, 9326 Horn TG
<b>Projektverfasser</b>	
St. Gallen, 06.06.25	Akkurat AG, Heiligkreuzstrasse 5, 9008 St. Gallen
<b>Anwähler</b>	
St. Gallen, 06.06.25	Susanne Mäder-Höppel, Scheffelinstrasse 6, 9000 St. Gallen Karl Schimke, Scheffelinstrasse 4, 9000 St. Gallen Benjamin Ströckle, Peter-und-Paul-Strasse 4, 9008 St. Gallen
Behördenvermerke	
HÖHENANGABE / NORDPFEIL	
± 0.00 = 711.97 mü.M	

PLANINFORMATIONEN				
PLANUNGS-PHASE / PROJEKTVERSION	PLAN-GRUPPE			
Baueingabe 1.0	Bauprojekt			
PLAN-NAME	PLAN-MASSSTAB			
Schnitte	1:100			
FORMAT	DATUM	GEZEICHNET	PLAN-NUMMER	AKKURAT.
69.1 x 105.0 Baueingabe	06.06.25	cf	2307.320.6.	

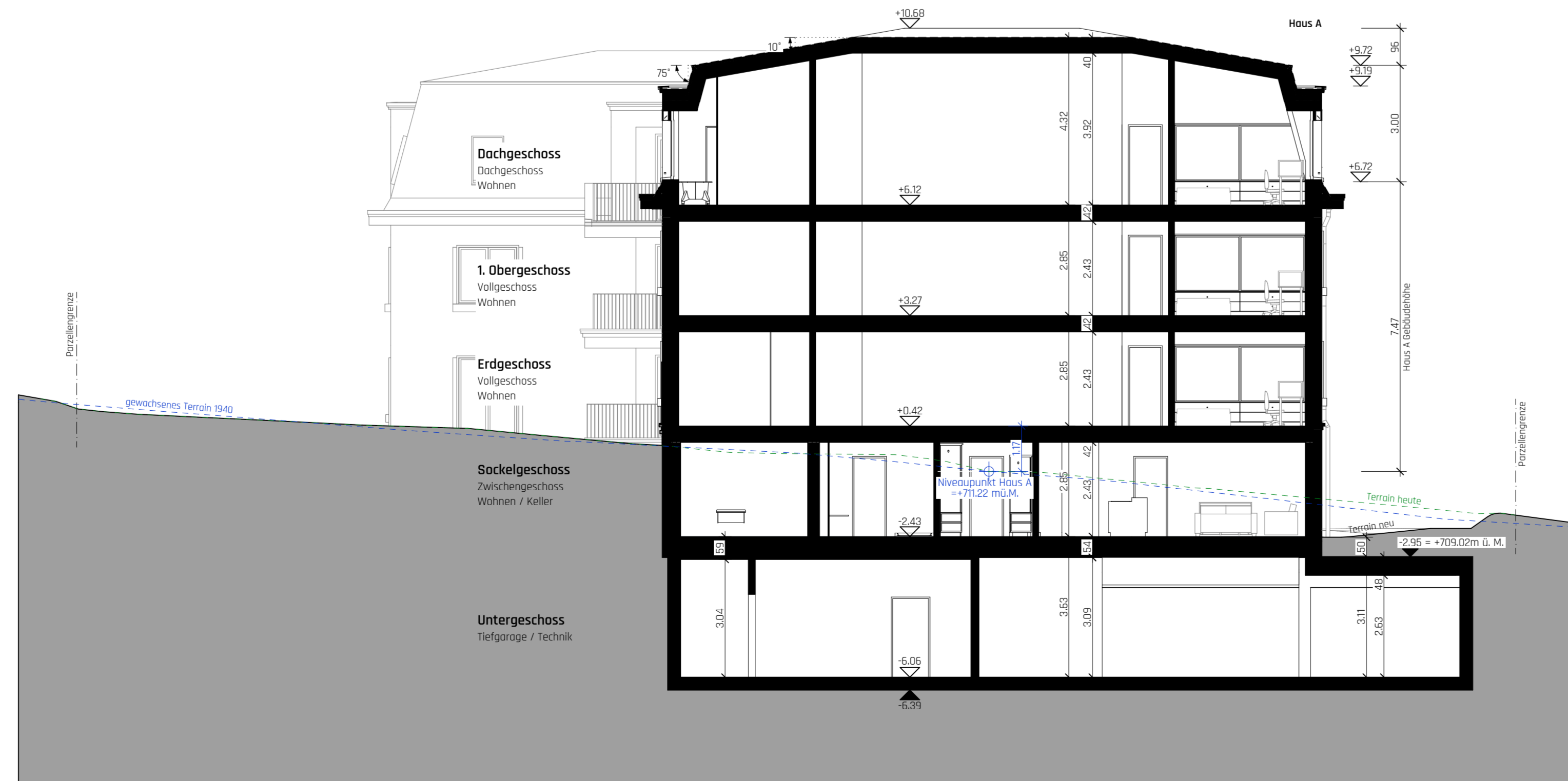

QS/01 Querschnitt

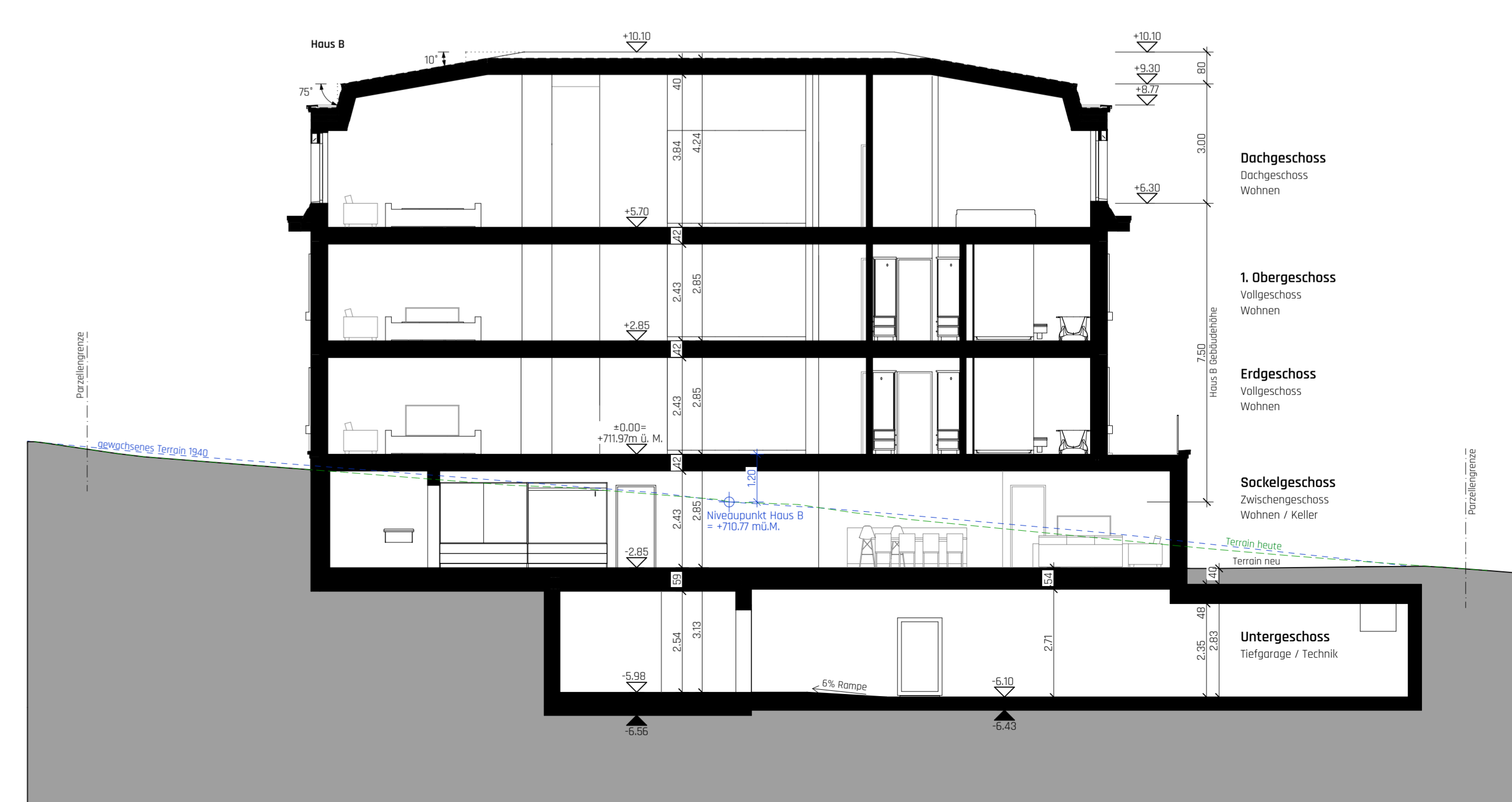

QS/02 Querschnitt

## VISUALISIERUNG



## PROJEKTINFORMATIONEN

PROJEKT-NAMEN <b>Überbauung Wartensteinstrasse 15 St. Gallen</b>		PROJEKT-NUMMER <b>2307</b>	
PROJEKT-ADRESSE 2 Neubau MFH Wartensteinstrasse 15 9000 St. Gallen	BAUHERR D+D Immobilien AG Seestrasse 27 9326 Horn TG	GRUNDEIGENTÜMER D+D Immobilien AG Seestrasse 27 9326 Horn TG	ARCHITEKT Akkurat AG Heiligkreuzstrasse 5 9000 St. Gallen

## UNTERSCHRIFTEN

<b>Bauherrschaft und Grundeigentümer</b>			
Horn, 06.06.25		D+D Immobilien AG, Seestrasse 27, 9326 Horn TG	
<b>Projektverfasser</b>			
St. Gallen, 06.06.25		Akkurat AG, Heiligkreuzstrasse 5, 9000 St. Gallen	
<b>Anwohner</b>			
St. Gallen, 06.06.25	Susanna Möhle-Höppi Scheitlinstrasse 6 9000 St. Gallen	Karl Schimke Scheitlinstrasse 4 9000 St. Gallen	Benjamin Strässle Peter-und-Paul-Strasse 4 9000 St. Gallen
Behördenvermerke		HÖHENANGABE / NORDPFEIL	
		± 0.00 = 711.97 mü.M	

## PLANINFORMATIONEN

PLANUNGS-PHASE / PROJEKTVERSION		PLAN-GRUPPE		
Baueingabe 1.0		Bauprojekt		
PLAN-NAMEN		PLAN-MASSTAB		
Ostansicht und Westansicht		1:100		
FORMAT	DATUM	GEZEICHNET	PLAN-NUMMER	AKKURAT.
42.9 x 105.0 Baueingabe	06.06.25	cf	2307.320.7.	

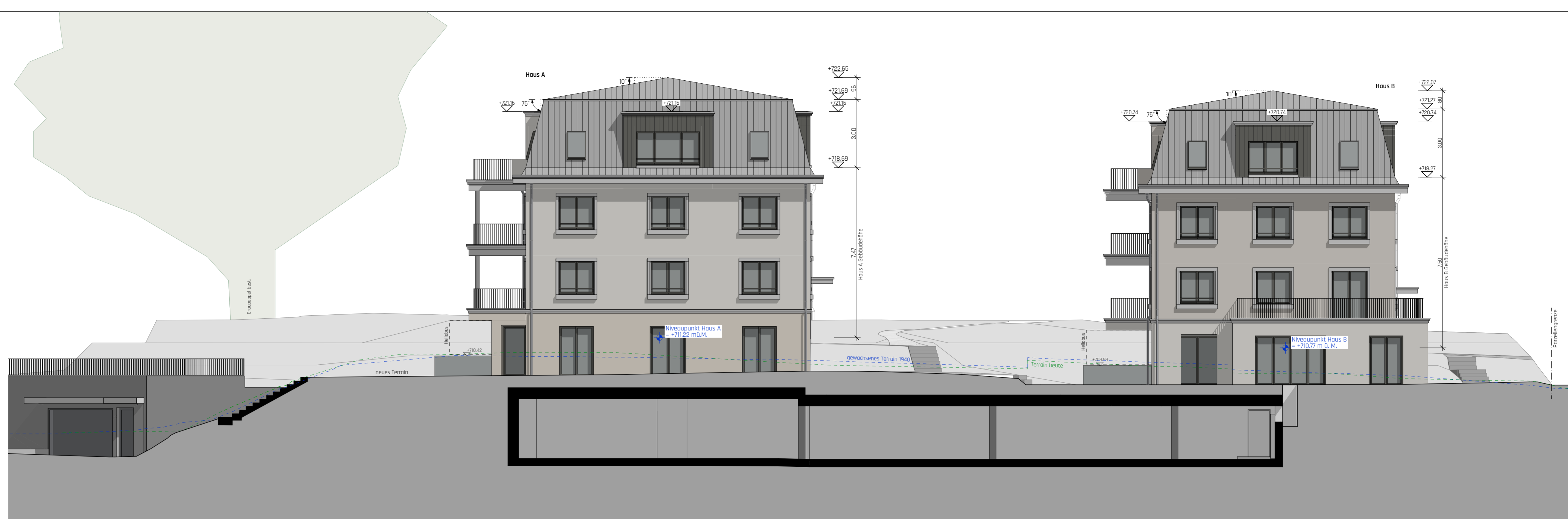

Ostansicht

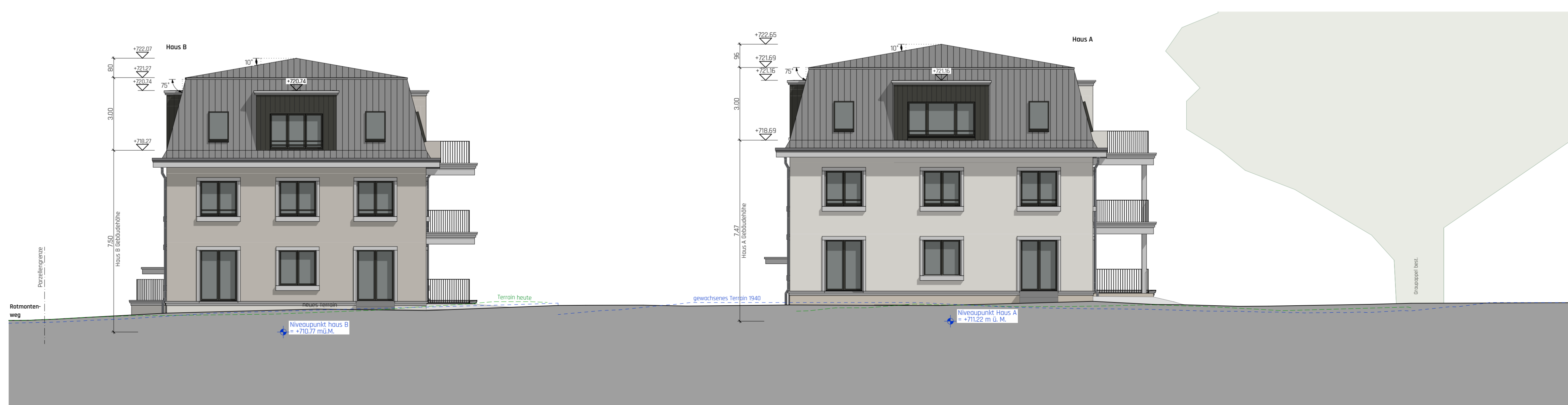

Westansicht

# VISUALISIERUNG



## PROJEKTINFORMATIONEN

PROJEKT-NUMMER <b>2307</b>	
PROJEKT-NAMEN <b>Überbauung Wartensteinstrasse 15 St. Gallen</b>	PROJEKT-NUMMER <b>2307</b>
PROJEKT-ADRESSE 2 Neubau MFH Wartensteinstrasse 15 9000 St. Gallen	BAUHERR D+D Immobilien AG Seestrasse 27 9326 Horn TG
GRUNDEIGENTÜMER D+D Immobilien AG Seestrasse 27 9326 Horn TG	ARCHITEKT Akkurat AG Heiligkreuzstrasse 5 9000 St. Gallen

## UNTERSCHRIFTEN

<b>Bauherrschaft und Grundeigentümer</b>		<ul style="list-style-type: none"> <li><span style="display: inline-block; width: 15px; height: 10px; background-color: gray; border: 1px solid black; margin-right: 5px;"></span> Bestand</li> <li><span style="display: inline-block; width: 15px; height: 10px; background-color: yellow; border: 1px solid black; margin-right: 5px;"></span> Abbruch</li> <li><span style="display: inline-block; width: 15px; height: 10px; background-color: black; border: 1px solid black; margin-right: 5px;"></span> Neubau</li> <li><span style="display: inline-block; width: 10px; height: 10px; border: 1px solid black; border-radius: 50%; margin-right: 5px;"></span> Höhenkote Grundriss fertig</li> <li><span style="display: inline-block; width: 10px; height: 10px; border: 1px solid black; border-radius: 50%; border-style: dashed; margin-right: 5px;"></span> Höhenkote Grundriss roh</li> <li><span style="display: inline-block; width: 10px; height: 10px; border: 1px solid black; margin-right: 5px;"></span> Höhenkote Schnitt fertig</li> <li><span style="display: inline-block; width: 10px; height: 10px; border: 1px solid black; margin-right: 5px;"></span> Höhenkote Schnitt roh</li> </ul>
Horn, 06.06.25 D+D Immobilien AG, Seestrasse 27, 9326 Horn TG		
<b>Projektverfasser</b>		
St. Gallen, 06.06.25 Akkurat AG, Heiligkreuzstrasse 5, 9000 St. Gallen		
<b>Anwöhner</b>		HÖHENANGABE / NORDPFEIL  $\pm 0.00 = 711.97 \text{ m.ü.M.}$
St. Gallen, 06.06.25 Susanna Möhle-Hüppi, Scheitlinstrasse 6, 9000 St. Gallen		
Karl Schimke, Scheitlinstrasse 4, 9000 St. Gallen		
Benjamin Strässle, Peter-und-Paul-Strasse 4, 9000 St. Gallen		
Behördenvermerke		

## PLANINFORMATIONEN

PLANUNGS-PHASE / PROJEKTVERSION <b>Baueingabe 1.0</b>		PLAN-GRUPPE Bauprojekt	
PLAN-NAMEN <b>Südsicht und Nordansicht</b>		PLAN-MASSTAB <b>1:100</b>	
FORMAT 42.9 x 105.0 Baueingabe	DATUM 06.06.25	GEZEICHNET cf	PLAN-NUMMER 2307.320.8
		<b>AKKURAT.</b>	

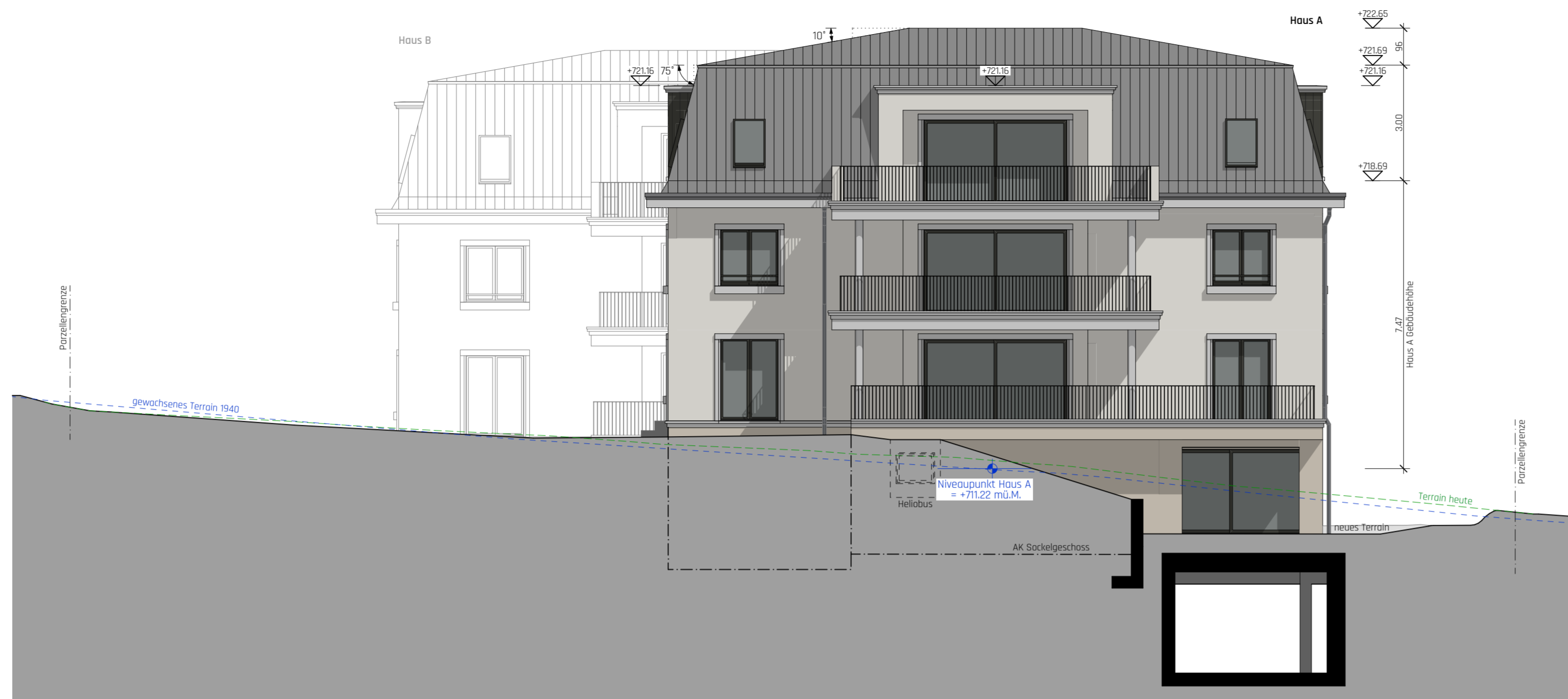

Südsicht Haus A



Südsicht Haus B

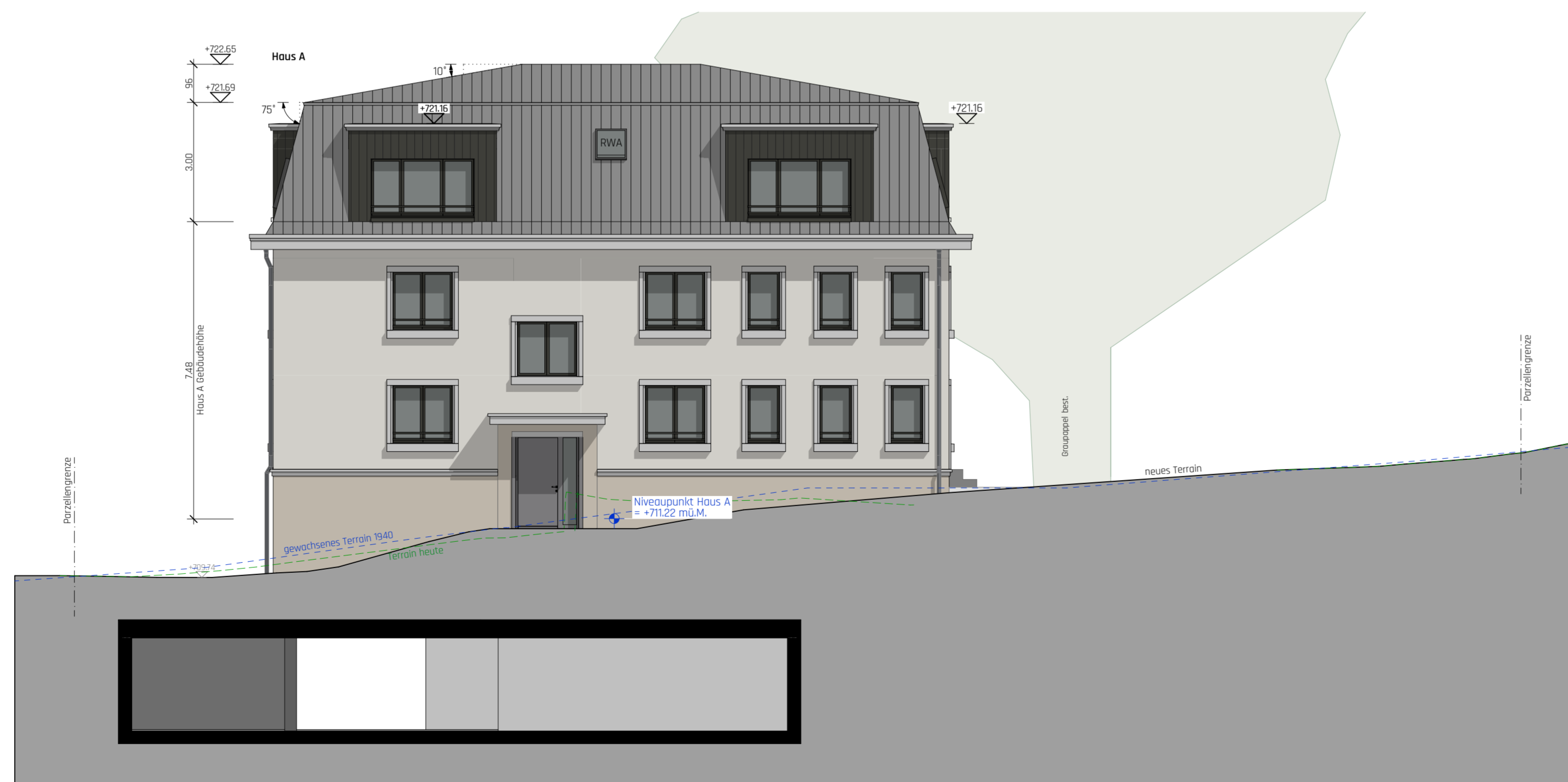

Nordansicht Haus A



Nordansicht Haus B

### Dach

- Hauptdach: PV Dachziegel, dunkel grau
- Gaubendach: Bekieste Flachdach
- Dachrandabschluss: Stahlblech, dunkel grau
- Dachrand: Beton, helles grau
- Gauben Dachrandabschluss: Stahlblech, helles grau

### Balkon / Terrasse

- Balkonabschluss + Balkonrand + Deckenstirn, helles grau
- Stahlgeländer, dunkelgrau, NCS S 7502 Y

### Fassade

- Hauptfassade Haus A, verputzt, beige, S 1005 Y 50 R
- Sockelgeschoss Haus A, verputzt, Sand dunkel, S 3005 Y 50 R
- Hauptfassade Haus B, verputzt hellbraun, S 4010 Y 30 R
- Sockelgeschoss Haus B, verputzt, beige, S 1502 Y 50 R
- Fenster Kunststoff-Alu + Stahlgeländer, Anthrazit, NCS S 7502 Y
- Fensterbank + Fenstergewände, faserbeton, helles grau

### VISUALISIERUNG



### PROJEKTINFORMATIONEN

PROJEKTNAME <b>Überbauung Wartensteinstrasse 15 St. Gallen</b>		PROJEKTNUMMER <b>2307</b>	
PROJEKTADRESSE 2 Neubau WH1 Wartensteinstrasse 15 9000 St. Gallen	BAUHER D+D Immobilien AG Seerstrasse 27 9206 Horn TG	GRUNDEIGENTÜMER D+D Immobilien AG Seerstrasse 27 9206 Horn TG	ARCHITECT AKKURAT AG Heiligkreuzstrasse 5 9008 St. Gallen

### UNTERSCHRIFTEN

<b>Bauherrschaft und Grundeigentümer</b>		Bestand
Horn, 06.06.25		Abbruch
D+D Immobilien AG, Seerstrasse 27, 9206 Horn TG		Neubau
<b>Projektverfasser</b>		Höhenkote Grundriss fertig
St. Gallen, 06.06.25		Höhenkote Grundriss roh
Behördenvermerke		Höhenkote Schnitt fertig
AKKURAT AG, Heiligkreuzstrasse 5, 9008 St. Gallen		Höhenkote Schnitt roh
HÖHENANGABE / NORDPFEIL		
± 0.00 = 711.97 mü.M		

### PLANINFORMATIONEN

PLANUNGS-PHASE / PROJEKTVERSION <b>Baueingabe 1.0</b>	PLAN-GRUPPE Spezialpläne			
PLAN-NAMEN <b>Fassadenschnitt</b>	PLAN-MASSTAB 1:20			
FORMAT 99.1 x 105.0 Baueingabe	DATUM 06.06.25	GEZEICHNET cf	PLAN-NUMMER 2307.330.1	AKKURAT.

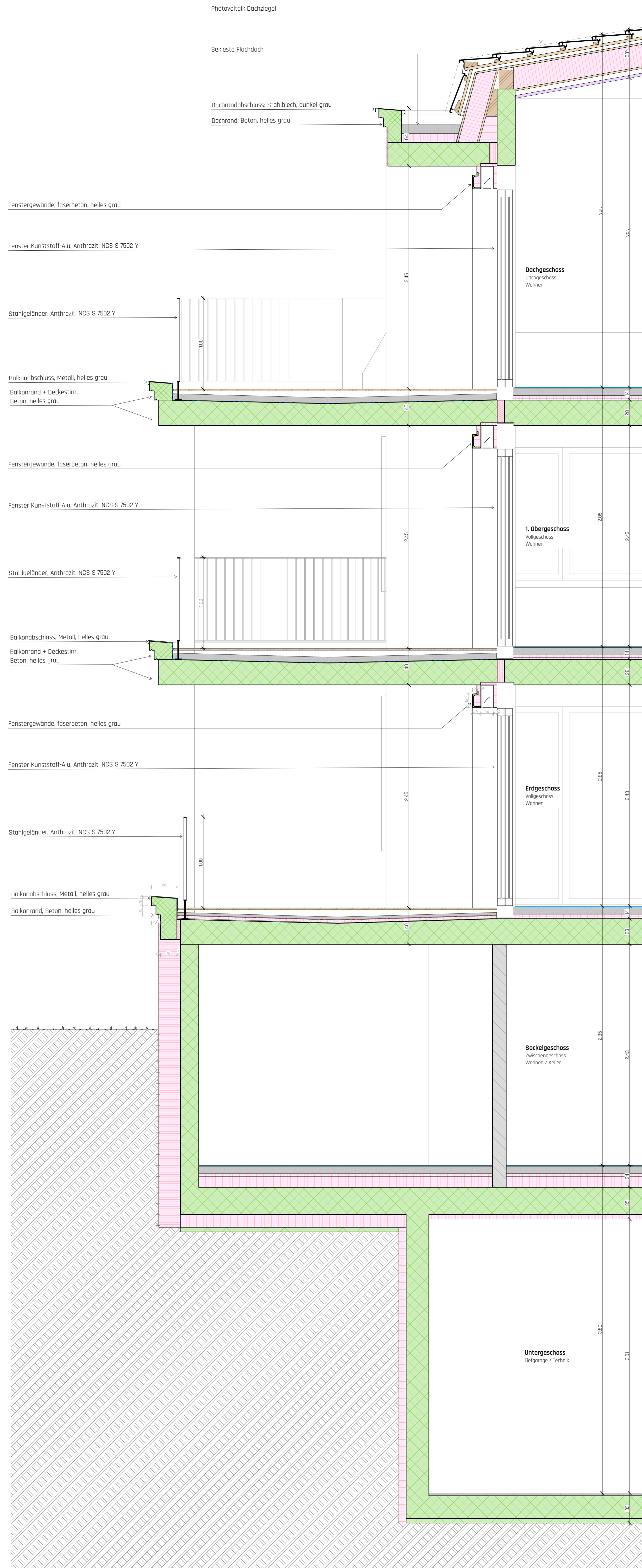

Haus B



1. Fassade

S 0603-Y40R

1.1  
Sockel

S 2005-Y50R

Schenker  
Storen

S 100

Dark Grey  
Gris foncé  
Grigio scuro  
Dark Grey

Naxtenstein

Metallwerk

NCS S 7502-Y

2.

Fassade

S 1005-Y50R

2.1  
Sockel

S 3005-Y50R

3.

Fassade

S 4010-Y30R

3.1  
Sockel

S 1502-Y50R

NCS S 3502Y

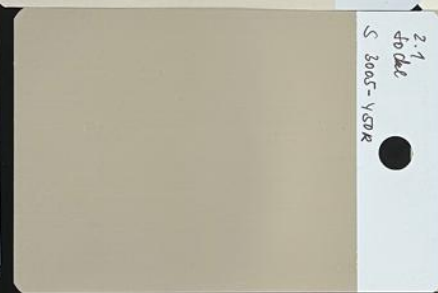
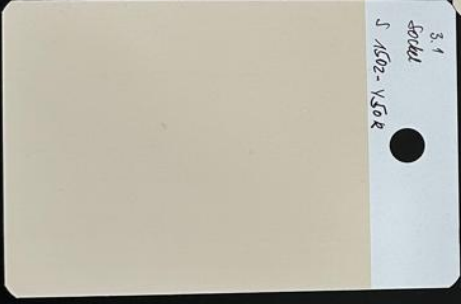
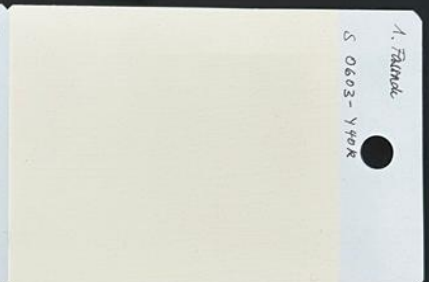
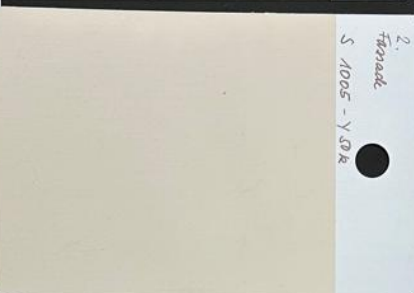
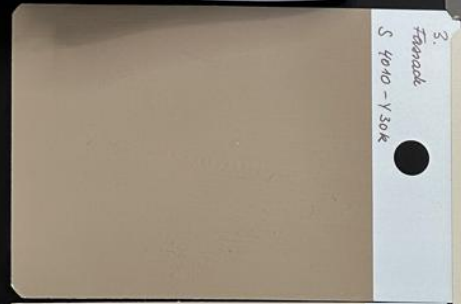
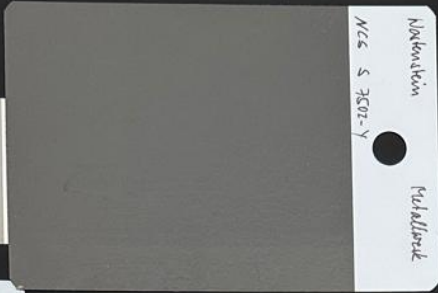

①



②



③

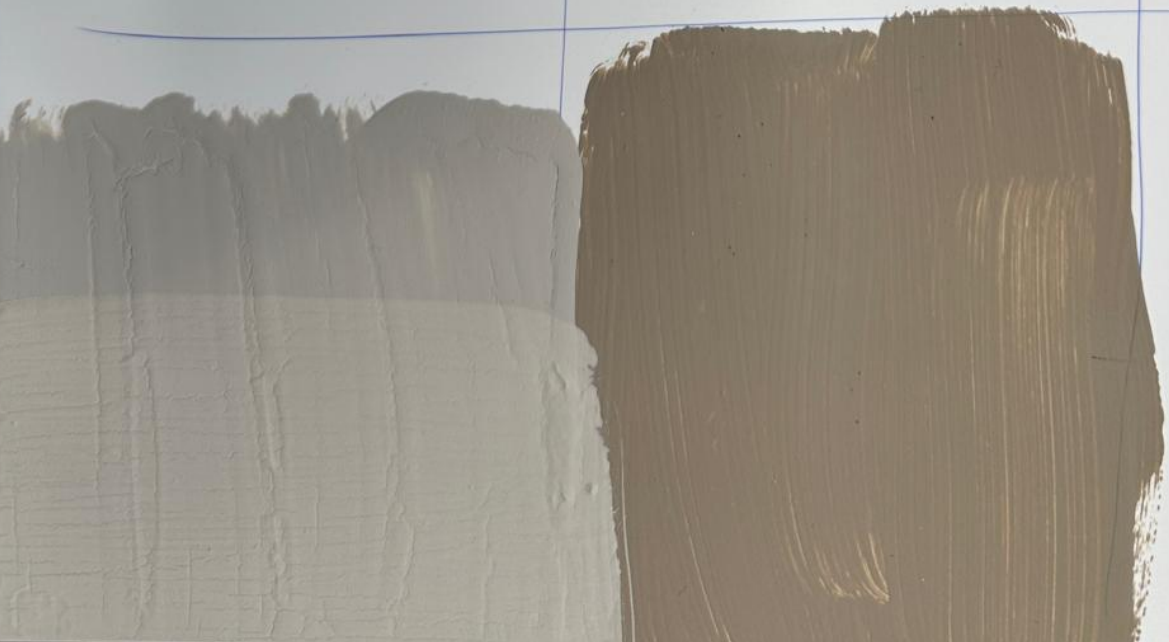

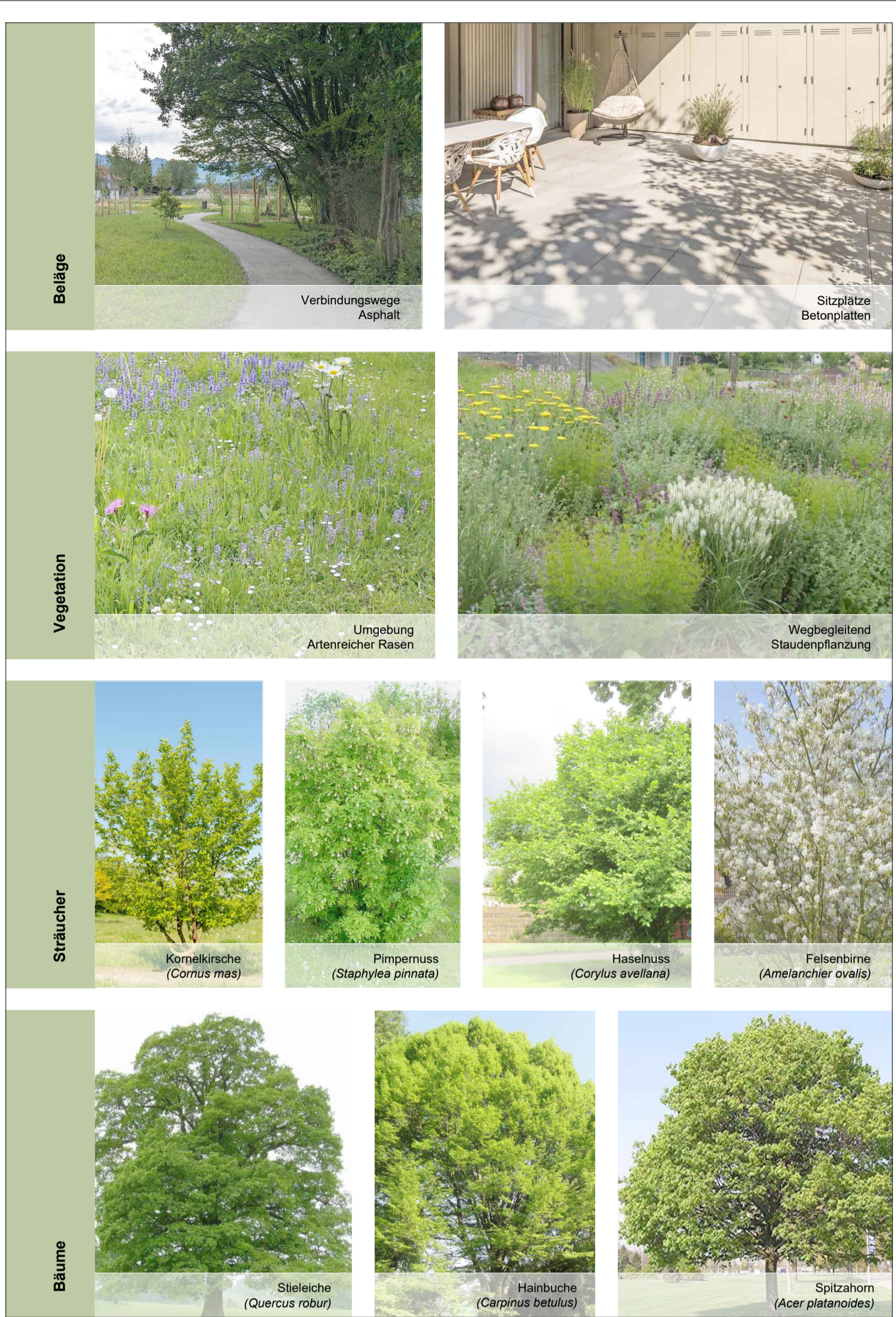

**Legende**

Höhenlinien bestehend	400.00	Mantellinie UG	Baum neu	Strauch neu
Höhenlinien neu	400.00	Rodung / Abbruch	Baum best.	Strauch best.
Höhen bestehend	425.00	Situation neu		
Höhen neu	425.00	Situation bestehend		

**Unterschriften**

±0.00 = 711.97 m ü.M.

Hor., den 27.01.2026

Anwöher Susanna Möse-Hüppi  
Schelliinstrasse 6  
9000 St.Gallen

Anwöher Karl Schimke  
Schelliinstrasse 4  
9000 St.Gallen

Anwöher Benjamin Strässle  
Peter-und-Paul Strasse 4  
9008 St.Gallen

Grundigentümer Bauherrschaft D+D Immobilien AG  
Seestrasse 27  
9326 Horn

Architekt Akurat AG  
Hölglikreuzstrasse 5  
9008 St.Gallen

Landschaftsarchitekt PR Landschaftsarchitektur GmbH  
Zum See 2  
9320 Arbon  
info@prlandschaftsarchitektur.ch  
www.prlandschaftsarchitektur.ch

**ÜB Wartenstein** 9000 St. Gallen

**Baueingabe**  
Umgebungsgestaltung

Anwöher	Susanna Möse-Hüppi Schelliinstrasse 6 9000 St.Gallen	Karl Schimke Schelliinstrasse 4 9000 St.Gallen	Benjamin Strässle Peter-und-Paul Strasse 4 9008 St.Gallen
Grundigentümer Bauherrschaft	D+D Immobilien AG Seestrasse 27 9326 Horn		
Architekt	Akurat AG Hölglikreuzstrasse 5 9008 St.Gallen		
Landschaftsarchitekt	PR Landschaftsarchitektur GmbH Zum See 2 9320 Arbon info@prlandschaftsarchitektur.ch www.prlandschaftsarchitektur.ch		

BSLA / SWB  
Tel. 071 / 446 98 84  
Fax 071 / 446 98 85

Planr. 1833-3.2.1  
Mst. 1:200  
Bes. ms  
Gez. ms/mos  
Datum 27.01.2026  
Rev.-Datum -

Plangrösse 594 x 841

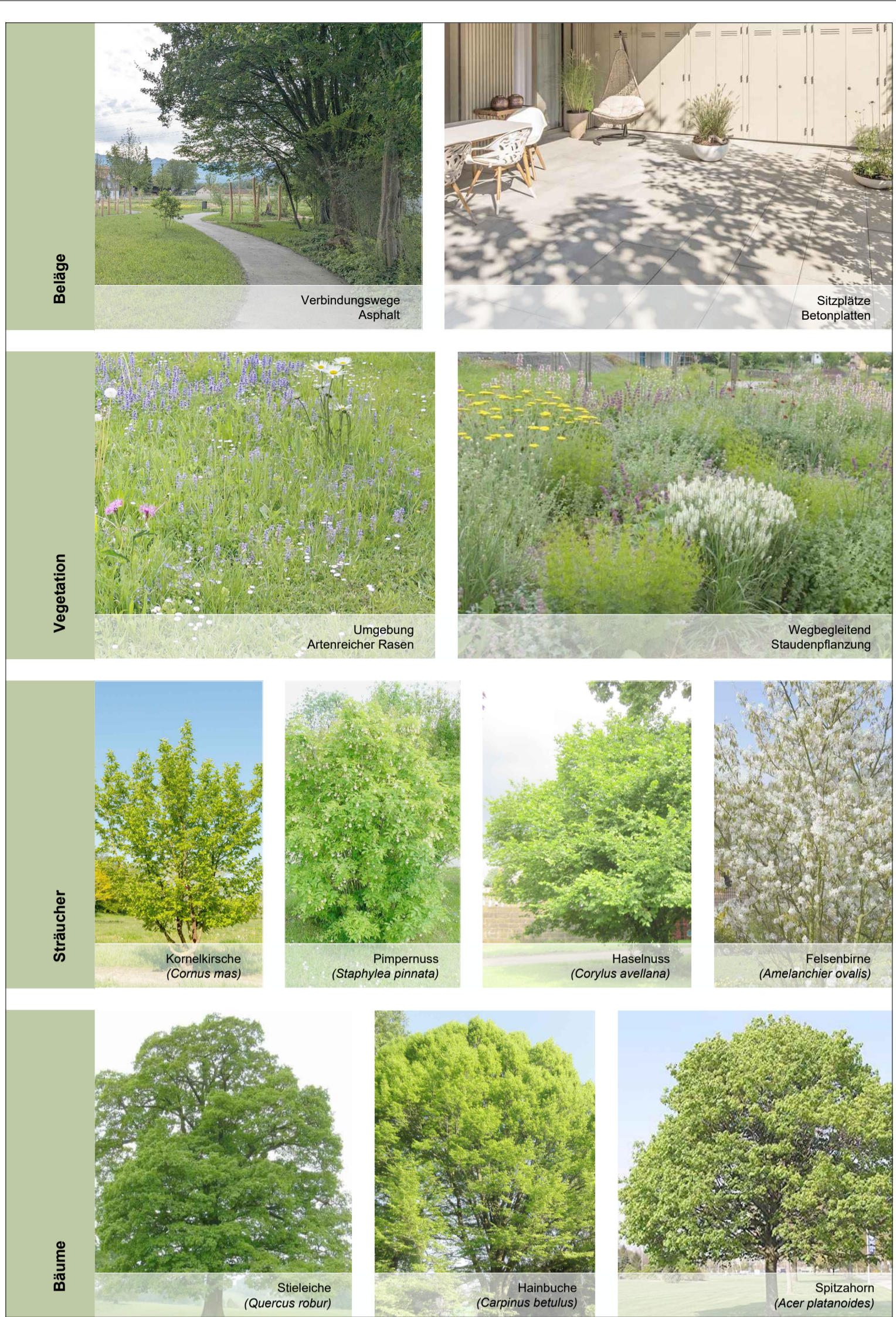

**Legende**

Höhenlinien bestehend	400.00	Mantellinie UG	Baum neu	Strauch neu	N
Höhenlinien neu	400.00	Rodung / Abbruch	Baum best.	Strauch best.	
Höhen bestehend	425.00	Situation neu			
Höhen neu	425.00	Situation bestehend			

**Unterschriften**

Horn, den 27.01.2026

Anwöher Susanna Möse-Hüppi  
Schelliinstrasse 6  
9000 St.Gallen

Anwöher Karl Schimke  
Schelliinstrasse 4  
9000 St.Gallen

Anwöher Benjamin Strässle  
Peter-und-Paul Strasse 4  
9008 St.Gallen

Grundigentümer Bauherrschaft D+D Immobilien AG  
Seestrasse 27  
9326 Horn

Architekt Akurat AG  
Heiligkreuzstrasse 5  
9008 St.Gallen

Landschaftsarchitekt PR Landschaftsarchitektur GmbH  
Zum See 2  
9320 Arbon  
info@prlandschaftsarchitektur.ch  
www.prlandschaftsarchitektur.ch

±0.00 = 711.97 m ü.M.

**ÜB Wartenstein** 9000 St. Gallen

**Baueingabe**  
Spiel- und Begegnungsbereiche

Anwöher	Susanna Möse-Hüppi Schelliinstrasse 6 9000 St.Gallen	Karl Schimke Schelliinstrasse 4 9000 St.Gallen	Benjamin Strässle Peter-und-Paul Strasse 4 9008 St.Gallen
Grundigentümer Bauherrschaft	D+D Immobilien AG Seestrasse 27 9326 Horn		
Architekt	Akurat AG Heiligkreuzstrasse 5 9008 St.Gallen		
Landschaftsarchitekt	PR Landschaftsarchitektur GmbH Zum See 2 9320 Arbon info@prlandschaftsarchitektur.ch www.prlandschaftsarchitektur.ch		

BSLA / SWB  
Tel. 071 / 446 98 84  
Fax 071 / 446 98 85

Planr. 1833-3.2.4  
Mst. 1:200

Ba. ms  
Gez. ms/mos  
Datum 27.01.2026  
Rev.-Datum -

Plangröße 594 x 841