

Ansicht Nordwest

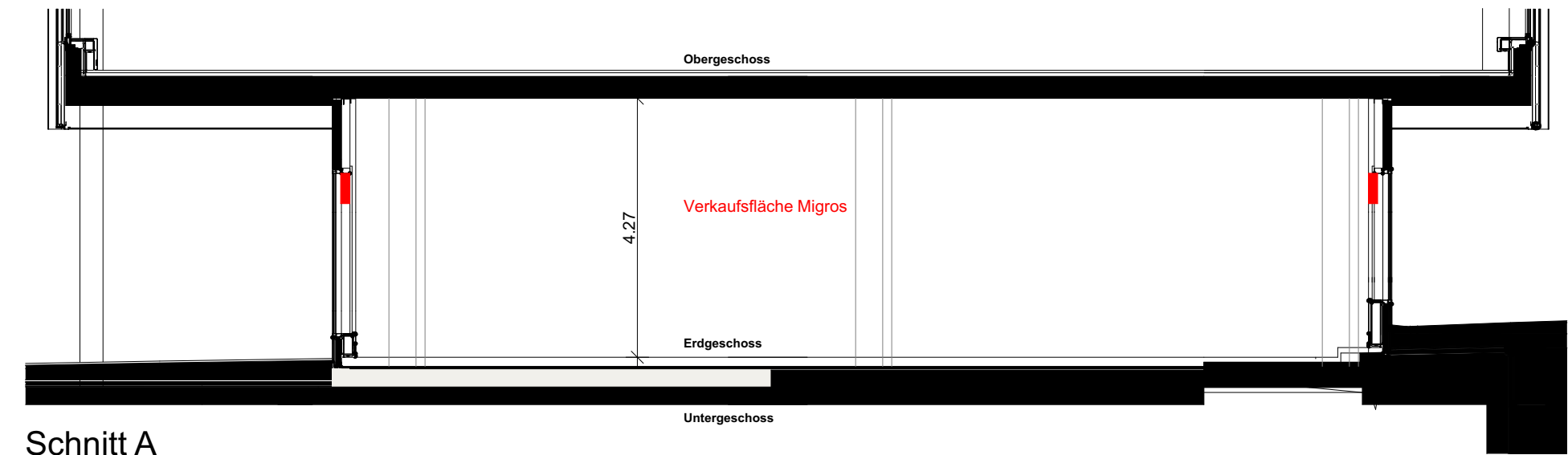

Schnitt A

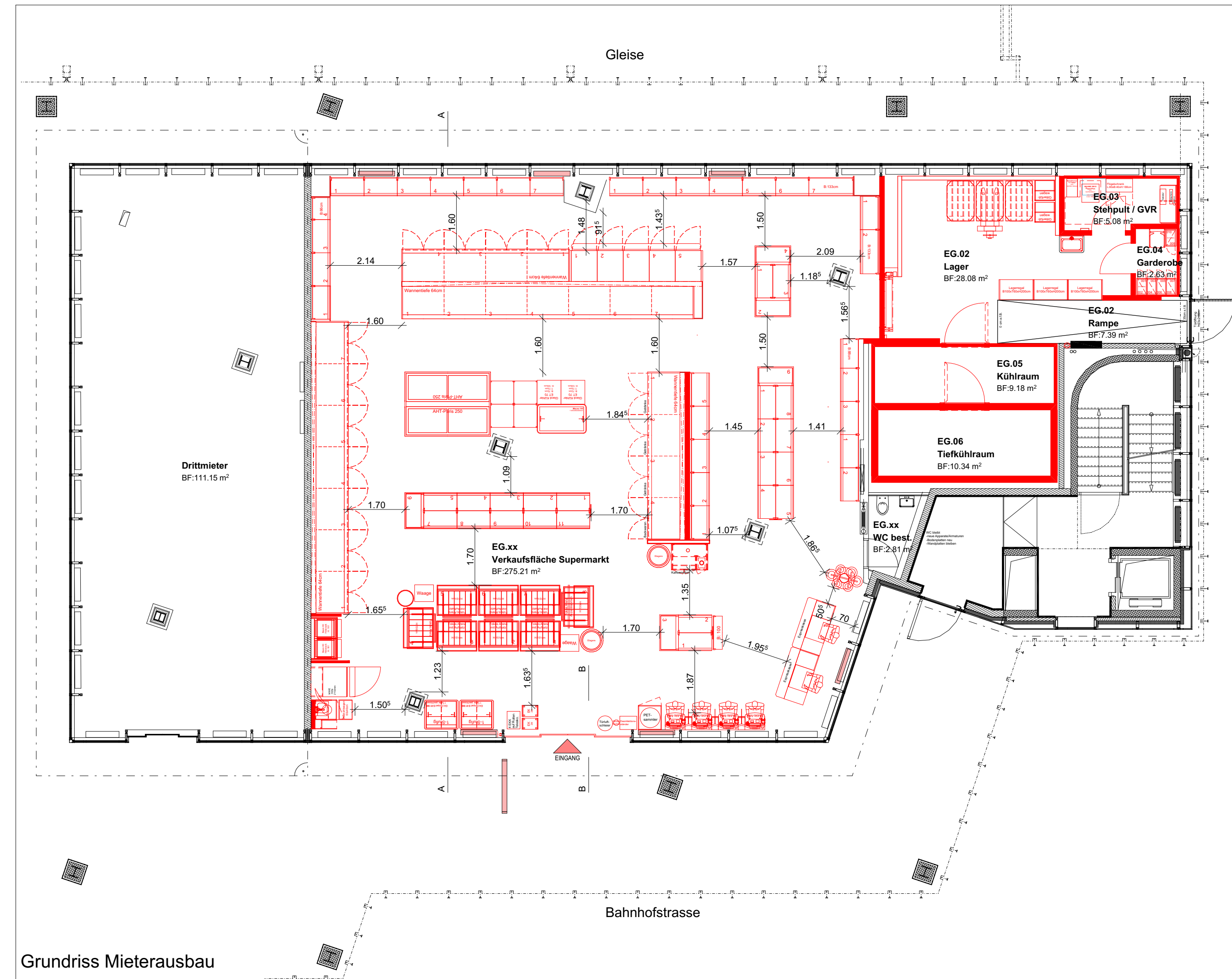

Grundriss Mieterausbau

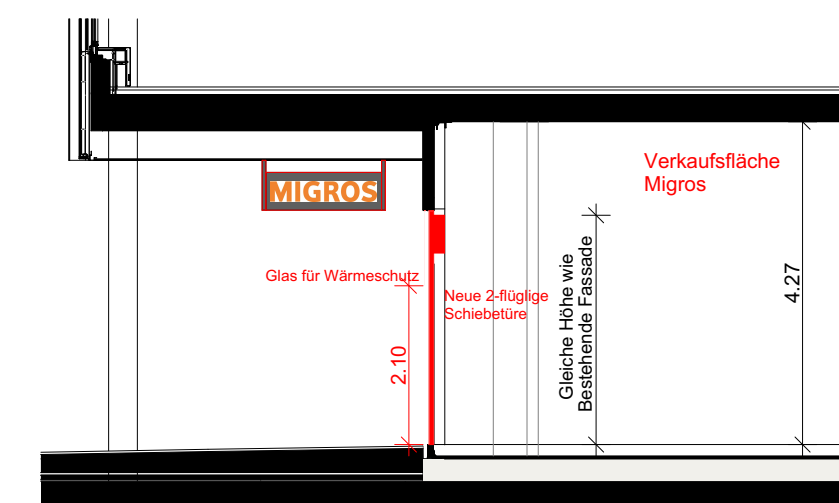

Schnitt B

Grundeigentümer:

Schweizerische Bundesbahnen SBB, Trüsselstrasse 2, 3000 Bern 65

Baurechtsnehmer:

Stadt St. Gallen, Rathausgebäude, 9001 St. Gallen

Gesuchsteller/ Planverfasser:

Genossenschaft Migros Ostschweiz, Industriestrasse 47, 9201 Gossau SG

Ort / Datum:

Gossau SG, 27.02.2026

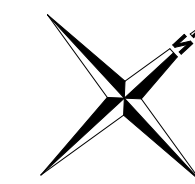

Legende

- Bestand
- Abbruch
- Neu

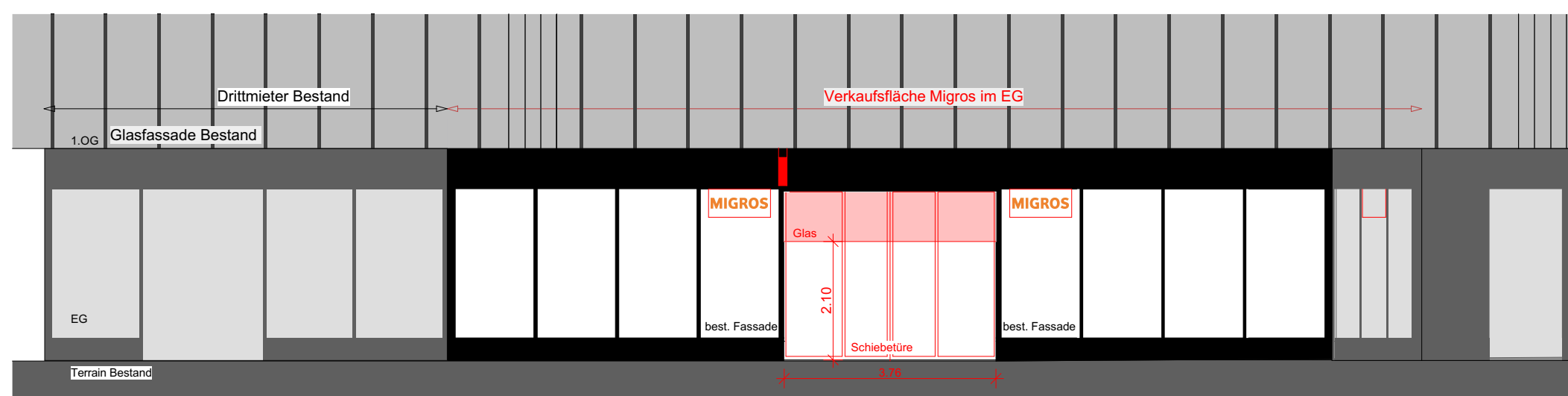

Ansicht Eingang, Südost

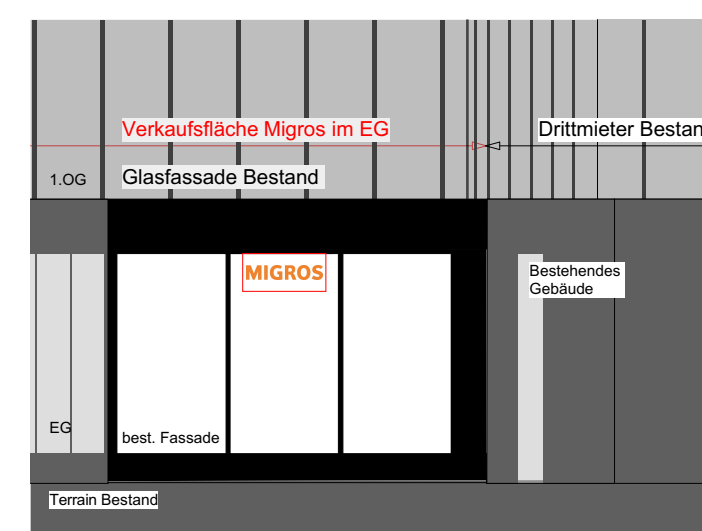

Ansicht Nordost

MIGROS Genossenschaft Migros Ostschweiz		Baueingabe
Bauvorhaben: Migros St. Gallen Bahnhof, Rathausgebäude, 9001 St. Gallen		Projektnummer: P10346
Bauherr: Migros Ostschweiz Industriestrasse 47 9201 Gossau SG		Gezeichnet: rah
Telefon : 058 / 712 21 11 E-Mail : cadplanung@gmos.ch		Datum: 24.02.2026
Planummer: 201	Plantitel: Baueingabe Grundriss, Schnitte, Ansichten	Massstab: 1:100
Planungsphase: Baueingabe		Plangrösse: 60 / 63
Pfad : G:\GMOS_IMMO\ARCH\CAD\SI_Gallen_Bahnhof_SGBH\2026_Neubau\Baueingabe\Xref_Hotlink_Daten\SGBH_Baueingabe_20260224.pln		